

**CONSEJO NACIONAL DE RECTORES
OFICINA DE PLANIFICACIÓN
DE LA EDUCACIÓN SUPERIOR**

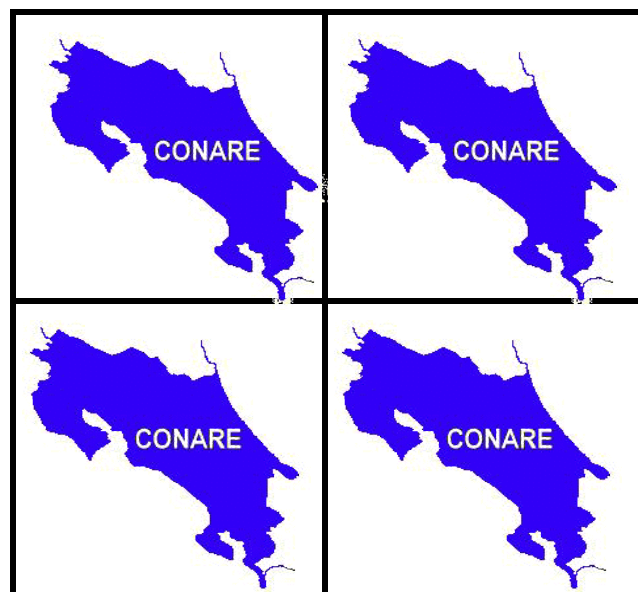

**ESTADÍSTICAS DE DIPLOMAS OTORGADOS POR LAS
INSTITUCIONES DE EDUCACIÓN SUPERIOR
UNIVERSITARIA DE COSTA RICA, 2007 y 2008**

Licda. Raquel Rodríguez Alvarado

OPES-06/2010

Junio, 2010

378.728.6
R696E

Rodríguez Alvarado, Raquel
Estadísticas de Diplomas Otorgados por las Instituciones de Educación Superior
Universitaria de Costa Rica, 2007 y 2008 / Raquel Rodríguez Alvarado. -- San José, C.R.
: CONARE - OPES, 2010.
268 p. : cuadros, gráficos ; 28 cm. -- (OPES ; no. 06-2010).

1. DIPLOMAS 2. GRADUADOS 3. ESTADÍSTICAS 4. UNIVERSIDADES ESTATALES. 5. COSTA RICA I. Título. II. Serie.

EBV



PRESENTACIÓN

La Oficina de Planificación de la Educación Superior (OPES), presenta una nueva edición del documento “Estadísticas de Diplomas Otorgados por las Instituciones de Educación Superior Universitaria de Costa Rica”, con datos 2007 y 2008.

El propósito de la OPES es convertir esta publicación en un anuario estadístico que contenga información detallada de los diplomas otorgados por las universidades costarricenses, tanto públicas como privadas.

Esta edición incluye las estadísticas de diplomas tanto del 2007 como las del 2008.

Para facilitar la elaboración de series históricas, se siguió el mismo formato de la publicación anterior, de manera que la información se presenta clasificada en tres capítulos:

- Resumen de datos por sector (estatal y privado)
- Universidades estatales
- Universidades privadas

El trabajo fue realizado por la licenciada Raquel Rodríguez, Asistente de Investigación de la División de Sistemas de OPES, y supervisado por la máster Rosario González, Investigadora de dicha División, quienes contaron con la colaboración del ingeniero David Guerra, funcionario del Centro de Tecnologías de Información y Comunicación (CETIC), y la señorita Gabriela Barrantes, asistente de investigación temporal del estudio, en el procesamiento de la información. El montaje final del documento fue elaborado por la licenciada Raquel Rodríguez y por la bachiller Dixiana Moscoso, funcionaria de la misma División, y fue revisado por la máster Flor de María Cervantes, Jefe de la División de Sistemas.

Agradecemos la información proporcionada por los funcionarios de los Departamentos de Registro de las Universidades Estatales y por los funcionarios del Consejo Nacional de Enseñanza Superior Universitaria Privada (CONESUP).

José Andrés Masís Bermúdez
Director de OPES

**ESTADÍSTICAS DE DIPLOMAS OTORGADOS POR LAS INSTITUCIONES DE
EDUCACIÓN SUPERIOR UNIVERSITARIA DE COSTA RICA
2007 Y 2008**

TABLA DE CONTENIDO

	Página
I PARTE	
ESTADÍSTICAS 2007	
CAPÍTULO I	
RESUMEN DE DATOS POR SECTOR	
TABLA DE CUADROS CAPÍTULO I	
Cuadro N°1.1: Diplomas otorgados por las Instituciones de Educación Superior Universitaria, por año, según sector. 2000-2007	3
Cuadro N°1.2: Diplomas otorgados por las Instituciones de Educación Superior Universitaria, por sector y universidad, según año. 2000-2007	5
Cuadro N°1.3: Diplomas otorgados por las Instituciones de Educación Superior Universitaria, por sector y área de estudio, según sexo. 2007	6
Cuadro N°1.4: Diplomas otorgados por las Instituciones de Educación Superior Universitaria, por sector y área de estudio, según sexo. 2007	9
Cuadro N°1.5: Diplomas otorgados por las Instituciones de Educación Superior Universitaria, por sector y área de estudio, según grado académico. 2007	11
Cuadro N°1.6: Diplomas otorgados por las Instituciones de Educación Superior Universitaria, por sector y grado académico, según sexo. 2007	13
Cuadro N°1.7: Diplomas otorgados por las Instituciones de Educación Superior Universitaria de Costa Rica, por área, disciplina y grado académico, según sexo. 2007	15
TABLA DE GRÁFICOS CAPÍTULO I	
Gráfico N°1.1: Diplomas otorgados por las Instituciones de Educación Superior Universitaria, por área de estudio. 2007	4
Gráfico N°1.2: Diplomas otorgados por las Instituciones de Educación Superior Universitaria, por área de estudio y sector. 2007	8
Gráfico N°1.3: Diplomas otorgados por las Instituciones de Educación Superior Universitaria, por sector y sexo. 2007	10
Gráfico N°1.4: Diplomas otorgados por las Instituciones de Educación Superior Universitaria, por grado académico y sector. 2007	14

**CAPÍTULO II
UNIVERSIDADES ESTATALES**

TABLA DE CUADROS CAPÍTULO II

Cuadro N°2.1: Diplomas otorgados por las Instituciones de Educación Superior Universitaria Estatal, por universidad y área de estudio, según sexo. 2007	26
Cuadro N°2.2: Diplomas otorgados por las Instituciones de Educación Superior Universitaria Estatal, por sector y área de estudio, según grado académico. 2007	27
Cuadro N°2.3: Diplomas otorgados por las Instituciones de Educación Superior Universitaria Estatal, por universidad y grado académico. 2007	30
Cuadro N°2.4: Diplomas otorgados por las Instituciones de Educación Superior Universitaria Estatal, por área de estudio, disciplina y grado académico. 2007	33
Cuadro N°2.5: Diplomas otorgados por la Universidad de Costa Rica, por sede, área de estudio, carrera y grado académico, según sexo. 2007	42
Cuadro N°2.6: Diplomas otorgados por el Instituto Tecnológico de Costa Rica, por sede, área de estudio, carrera y grado académico, según sexo. 2007	57
Cuadro N°2.7: Diplomas otorgados por la Universidad Nacional, por sede, área de estudio, carrera y grado académico, según sexo. 2007	60
Cuadro N°2.8: Diplomas otorgados por la Universidad Estatal a Distancia, por área de estudio, carrera y grado académico, según sexo. 2007	68

TABLA DE GRÁFICOS CAPÍTULO II

Gráfico N°2.1: Diplomas otorgados por las Instituciones de Educación Superior Universitaria Estatal, por institución y área de estudio. 2007	29
Gráfico N°2.2: Diplomas otorgados por las Instituciones de Educación Superior Universitaria Estatal, por institución y sexo. 2007	31
Gráfico N°2.3: Diplomas otorgados por las Instituciones de Educación Superior Universitaria Estatal, por institución y grado académico. 2007	32

**CAPÍTULO III
UNIVERSIDADES PRIVADAS**

TABLA DE CUADROS CAPÍTULO III

Cuadro N°3.1: Diplomas otorgados por las Instituciones de Educación Superior Universitaria Privada, por universidad y área del conocimiento, según sexo. 2007	73
Cuadro N°3.2: Diplomas otorgados por las Instituciones de Educación Superior Universitaria Privada, por universidad y grado académico, según sexo. 2007	78
Cuadro N°3.3: Diplomas otorgados por las Instituciones de Educación Superior Universitaria Privada, por área de estudio, disciplina y grado académico, según sexo. 2007	84
Cuadro N°3.4: Diplomas otorgados por la Universidad Autónoma de Centroamérica, por área de estudio, carrera y grado académico, según sexo. 2007	90
Cuadro N°3.5: Diplomas otorgados por la Universidad Internacional de las Américas, por área de estudio, carrera y grado académico, según sexo. 2007	93
Cuadro N°3.6: Diplomas otorgados por la Universidad Adventista de Centroamérica, por área de estudio, carrera y grado académico, según sexo. 2007	94
Cuadro N°3.7: Diplomas otorgados por la Universidad Latinoamericana de Ciencia y Tecnología, por área de estudio y grado académico, según sexo. 2007	95
Cuadro N°3.8: Diplomas otorgados por la Universidad Panamericana, por área de estudio, carrera y grado académico, según sexo. 2007	97
Cuadro N°3.9: Diplomas otorgados por la Universidad Latina, por área de estudio, carrera y grado académico, según sexo. 2007	98
Cuadro N°3.10: Diplomas otorgados por la Universidad Interamericana de Costa Rica, por área de estudio, carrera y grado académico, según sexo. 2007	101
Cuadro N°3.11: Diplomas otorgados por la Universidad Central Costarricense, por área de estudio, carrera y grado académico, según sexo. 2007	103
Cuadro N°3.12: Diplomas otorgados por la Universidad Hispanoamericana, por área de estudio, carrera y grado académico, según sexo. 2007	105
Cuadro N°3.13: Diplomas otorgados por la Universidad de San José, por área de estudio, carrera y grado académico, según sexo. 2007	107
Cuadro N°3.14: Diplomas otorgados por la Universidad Evangélica de las Américas y por la Universidad Libre de Costa Rica, por universidad, área de estudio, carrera y grado académico, según sexo. 2007	109

	Página
Cuadro N°3.15: Diplomas otorgados por la Universidad Católica Anselmo Llorente y la Fuente y por la Universidad del Diseño, por universidad, área de estudio, carrera y grado académico, según sexo. 2007	111
Cuadro N°3.16: Diplomas otorgados por la Universidad Veritas y por la Universidad Juan Pablo II, por universidad, área de estudio, carrera y grado académico, según sexo. 2007	113
Cuadro N°3.17: Diplomas otorgados por la Universidad Braulio Carrillo y por la Universidad para la Cooperación Internacional, por universidad, área de estudio, carrera y grado académico, según sexo. 2007	114
Cuadro N°3.18: Diplomas otorgados por la Universidad Fidélitas, por área de estudio, carrera y grado académico, según sexo. 2007	115
Cuadro N°3.19: Diplomas otorgados por la Universidad Autónoma de Monterrey y por la Universidad La Salle, por universidad, área de estudio, carrera y grado académico, según sexo. 2007	117
Cuadro N°3.20: Diplomas otorgados por la Universidad de Iberoamérica y por la Universidad Federada, por universidad, área de estudio, carrera y grado académico, según sexo. 2007	118
Cuadro N°3.21: Diplomas otorgados por la Universidad de Cartago Florencio del Castillo, por área de estudio, carrera y grado académico, según sexo. 2007	119
Cuadro N°3.22: Diplomas otorgados por la Universidad Isaac Newton y la Universidad en Ciencias Administrativas San Marcos, por universidad, área de estudio, carrera y grado académico, según sexo. 2007	120
Cuadro N°3.23: Diplomas otorgados por la Universidad Santa Lucía, por área de estudio, carrera y grado académico, según sexo. 2007	123
Cuadro N°3.24: Diplomas otorgados por la Universidad San Juan de la Cruz y por la Universidad Creativa, por universidad, área de estudio, carrera y grado académico, según sexo. 2007	122
Cuadro N°3.25: Diplomas otorgados por la Universidad del Turismo y por la Universidad Escuela Libre de Derecho, por universidad, área de estudio, carrera y grado académico, según sexo. 2007	123
Cuadro N°3.26: Diplomas otorgados por la Universidad Metropolitana Castro Carazo por área de estudio, carrera y grado académico, según sexo. 2007	124
Cuadro N°3.27: Diplomas otorgados por la Universidad Independiente de Costa Rica y por la Universidad Bíblica Latinoamericana, por universidad, área de estudio, carrera y grado académico, según sexo. 2007	126

	Página
Cuadro N°3.28: Diplomas otorgados por la Universidad Centroamericana de Ciencias Empresariales, por la Universidad Centroamericana de Ciencias Sociales y por la Universidad Cristiana del Sur, por universidad, área de estudio, carrera y grado académico, según sexo. 2007	127
Cuadro N°3.29: Diplomas otorgados por la Universidad de las Ciencias y el Arte de Costa Rica, por área de estudio, carrera y grado académico, según sexo. 2007	128
Cuadro N°3.30: Diplomas otorgados por la Universidad Americana, por área de estudio, carrera y grado académico, según sexo. 2007	130
Cuadro N°3.31: Diplomas otorgados por la Universidad Internacional, San Isidro Labrador, por área de estudio, carrera y grado académico, según sexo. 2007	132
Cuadro N°3.32: Diplomas otorgados por la Universidad del Valle y por la Universidad Tecnológica Costarricense, por universidad, área de estudio, carrera y grado académico, según sexo. 2007	133
Cuadro N°3.33: Diplomas otorgados por la Universidad Continental de las Ciencias y las Artes, la Universidad Metodista y por la Universidad de Ciencias Médicas, por universidad, área de estudio, carrera y grado académico, según sexo. 2007	134
Cuadro N°3.34: Diplomas otorgados por la Universidad Alma Mater y por la Universidad Santa Paula, por universidad, área de estudio, carrera y grado académico, según sexo. 2007	135

II PARTE ESTADÍSTICAS 2008

CAPÍTULO I RESUMEN DE DATOS POR SECTOR

TABLA DE CUADROS CAPÍTULO I

Cuadro N°1.1: Diplomas otorgados por las Instituciones de Educación Superior Universitaria, por año, según sector. 2000-2008	138
Cuadro N°1.2: Diplomas otorgados por las Instituciones de Educación Superior Universitaria, por sector y universidad, según año. 2000-2008	140
Cuadro N°1.3: Diplomas otorgados por las Instituciones de Educación Superior Universitaria, por sector y área de estudio, según sexo. 2008	142
Cuadro N°1.4: Diplomas otorgados por las Instituciones de Educación Superior Universitaria, por sector y área de estudio, según sexo. 2008	144
Cuadro N°1.5: Diplomas otorgados por las Instituciones de Educación Superior Universitaria, por sector y área de estudio, según grado académico. 2008	146

	Página
Cuadro N°1.6: Diplomas otorgados por las Instituciones de Educación Superior Universitaria, por sector y grado académico, según sexo. 2008	147
Cuadro N°1.7: Diplomas otorgados por las Instituciones de Educación Superior Universitaria de Costa Rica, por área, disciplina y grado académico, según sexo. 2008	149
TABLA DE GRÁFICOS CAPÍTULO I	
Gráfico N°1.1: Diplomas otorgados por las Instituciones de Educación Superior Universitaria, por área de estudio. 2008	139
Gráfico N°1.2: Diplomas otorgados por las Instituciones de Educación Superior Universitaria, por área de estudio y sector. 2008	143
Gráfico N°1.3: Diplomas otorgados por las Instituciones de Educación Superior Universitaria, por sector y sexo. 2008	145
Gráfico N°1.4: Diplomas otorgados por las Instituciones de Educación Superior Universitaria, por grado académico y sector. 2008	148
 CAPÍTULO II	
UNIVERSIDADES ESTATALES	
TABLA DE CUADROS CAPÍTULO II	
Cuadro N°2.1: Diplomas otorgados por las Instituciones de Educación Superior Universitaria Estatal, por universidad y área de estudio, según sexo 2008	159
Cuadro N°2.2: Diplomas otorgados por las Instituciones de Educación Superior Universitaria Estatal, por sector y área de estudio, según grado académico. 2008	160
Cuadro N°2.3: Diplomas otorgados por las Instituciones de Educación Superior Universitaria Estatal, por universidad y grado académico. 2008	163
Cuadro N°2.4: Diplomas otorgados por las Instituciones de Educación Superior Universitaria Estatal, por área de estudio, disciplina y grado académico. 2008	166
Cuadro N°2.5: Diplomas otorgados por la Universidad de Costa Rica, por sede, área de estudio, carrera y grado académico, según sexo. 2008	175
Cuadro N°2.6: Diplomas otorgados por el Instituto Tecnológico de Costa Rica, por sede, área de estudio, carrera y grado académico, según sexo. 2008	189
Cuadro N°2.7: Diplomas otorgados por la Universidad Nacional, por sede, área de estudio, carrera y grado académico, según sexo. 2008	192
Cuadro N°2.8: Diplomas otorgados por la Universidad Estatal a Distancia, por área de estudio, carrera y grado académico, según sexo. 2008	200

TABLA DE GRÁFICOS CAPÍTULO II

Gráfico N°2.1: Diplomas otorgados por las Instituciones de Educación Superior Universitaria Estatal, por institución y área de estudio. 2008	162
Gráfico N°2.2: Diplomas otorgados por las Instituciones de Educación Superior Universitaria Estatal, por institución y grado académico. 2008	164
Gráfico N°2.3: Diplomas otorgados por las Instituciones de Educación Superior Universitaria Estatal, por institución y sexo. 2008	165

**CAPÍTULO III
UNIVERSIDADES PRIVADAS**

TABLA DE CUADROS CAPÍTULO III

Cuadro N°3.1: Diplomas otorgados por las Instituciones de Educación Superior Universitaria Privada, por universidad y área del conocimiento, según sexo. 2008	205
Cuadro N°3.2: Diplomas otorgados por las Instituciones de Educación Superior Universitaria Privada, por universidad y grado académico, según sexo. 2008	210
Cuadro N°3.3: Diplomas otorgados por las Instituciones de Educación Superior Universitaria Privada, por área de estudio, disciplina y grado académico, según sexo. 2008	216
Cuadro N°3.4: Diplomas otorgados por la Universidad Autónoma de Centroamérica, por área de estudio, carrera y grado académico, según sexo. 2008	222
Cuadro N°3.5: Diplomas otorgados por la Universidad Internacional de las Américas, por área de estudio, carrera y grado académico, según sexo. 2008	224
Cuadro N°3.6: Diplomas otorgados por la Universidad Adventista de Centroamérica, por área de estudio, carrera y grado académico, según sexo. 2008	226
Cuadro N°3.7: Diplomas otorgados por la Universidad Latinoamericana de Ciencia y Tecnología, por área de estudio y grado académico, según sexo. 2008	227
Cuadro N°3.8: Diplomas otorgados por la Universidad Panamericana, por área de estudio, carrera y grado académico, según sexo. 2008	229
Cuadro N°3.9: Diplomas otorgados por la Universidad Latina, por área de estudio, carrera y grado académico, según sexo. 2008	230
Cuadro N°3.10: Diplomas otorgados por la Universidad Interamericana de Costa Rica, por área de estudio, carrera y grado académico, según sexo. 2008	233
Cuadro N°3.11: Diplomas otorgados por la Universidad Central Costarricense, por área de estudio, carrera y grado académico, según sexo. 2008	235

	Página
Cuadro N°3.12: Diplomas otorgados por la Universidad Hispanoamericana, por área de estudio, carrera y grado académico, según sexo. 2008	237
Cuadro N°3.13: Diplomas otorgados por la Universidad de San José, por área de estudio, carrera y grado académico, según sexo. 2008	239
Cuadro N°3.14: Diplomas otorgados por la Universidad Evangélica de las Américas y por la Universidad Libre de Costa Rica, por universidad, área de estudio, carrera y grado académico, según sexo. 2008	241
Cuadro N°3.15: Diplomas otorgados por la Universidad Católica Anselmo Llorente y la Fuente y por la Universidad del Diseño, por universidad, área de estudio, carrera y grado académico, según sexo. 2008	243
Cuadro N°3.16: Diplomas otorgados por la Universidad Veritas y por la Universidad Juan Pablo II, por universidad, área de estudio, carrera y grado académico, según sexo. 2008	245
Cuadro N°3.17: Diplomas otorgados por la Universidad Braulio Carrillo y por la Universidad para la Cooperación Internacional, por universidad, área de estudio, carrera y grado académico, según sexo. 2008	246
Cuadro N°3.18: Diplomas otorgados por la Universidad Fidélitas, por área de estudio, carrera y grado académico, según sexo. 2008	247
Cuadro N°3.19: Diplomas otorgados por la Universidad Autónoma de Monterrey y por la Universidad La Salle, por universidad, área de estudio, carrera y grado académico, según sexo. 2008	249
Cuadro N°3.20: Diplomas otorgados por la Universidad de Iberoamérica y por la Universidad Federada, por universidad, área de estudio, carrera y grado académico, según sexo. 2008	250
Cuadro N°3.21: Diplomas otorgados por la Universidad de Cartago Florencio del Castillo, por área de estudio, carrera y grado académico, según sexo. 2008	251
Cuadro N°3.22: Diplomas otorgados por la Universidad Isaac Newton y la Universidad en Ciencias Administrativas San Marcos, por universidad, área de estudio, carrera y grado académico, según sexo. 2008	252
Cuadro N°3.23: Diplomas otorgados por la Universidad Santa Lucía, por área de estudio, carrera y grado académico, según sexo. 2008	253
Cuadro N°3.24: Diplomas otorgados por la Universidad San Juan de la Cruz y por la Universidad Creativa, por universidad, área de estudio, carrera y grado académico, según sexo. 2008	254

	Página
Cuadro N°3.25: Diplomas otorgados por la Universidad del Turismo y por la Universidad Escuela Libre de Derecho, por universidad, área de estudio, carrera y grado académico, según sexo. 2008	255
Cuadro N°3.26: Diplomas otorgados por la Universidad Metropolitana Castro Carazo por área de estudio, carrera y grado académico, según sexo. 2008	256
Cuadro N°3.27: Diplomas otorgados por la Universidad Independiente de Costa Rica y por la Universidad Bíblica Latinoamericana, por universidad, área de estudio, carrera y grado académico, según sexo. 2008	258
Cuadro N°3.28: Diplomas otorgados por la Universidad Centroamericana de Ciencias Empresariales, por la Universidad Centroamericana de Ciencias Sociales y por la Universidad Magister, por universidad, área de estudio, carrera y grado académico, según sexo. 2008	259
Cuadro N°3.29: Diplomas otorgados por la Universidad de las Ciencias y el Arte de Costa Rica, por área de estudio, carrera y grado académico, según sexo. 2008	261
Cuadro N°3.30: Diplomas otorgados por la Universidad Americana, por área de estudio, carrera y grado académico, según sexo. 2008	263
Cuadro N°3.31: Diplomas otorgados por la Universidad Internacional, San Isidro Labrador, por área de estudio, carrera y grado académico, según sexo. 2008	265
Cuadro N°3.32: Diplomas otorgados por la Universidad del Valle y por la Universidad Tecnológica Costarricense, por universidad, área de estudio, carrera y grado académico, según sexo. 2008	266
Cuadro N°3.33: Diplomas otorgados por la Universidad Continental de las Ciencias y las Artes, la Universidad Metodista y por la Universidad de Ciencias Médicas, por universidad, área de estudio, carrera y grado académico, según sexo. 2008	267
Cuadro N°3.34: Diplomas otorgados por la Universidad Santa Paula área de estudio, carrera y grado académico, según sexo. 2008	268

I PARTE
ESTADÍSTICAS 2007

CAPÍTULO I

**RESUMEN DE DATOS
POR SECTOR**

CUADRO N°1.1

**DIPLOMAS OTORGADOS POR LAS INSTITUCIONES DE
EDUCACIÓN SUPERIOR UNIVERSITARIA, POR AÑO,
SEGÚN SECTOR. 2000-2007**

AÑO	TOTAL		SECTOR			
	ABS.	REL.	ESTATAL		PRIVADO	
			ABS.	REL.	ABS.	REL.
2000	26 469	100,0	9 590	36,2	16 879	63,8
2001	23 302	100,0	9 013	38,7	14 289	61,3
2002	26 051	100,0	10 246	39,3	15 805	60,7
2003	25 739	100,0	10 507	40,8	15 232	59,2
2004	26 472	100,0	10 374	39,2	16 098	60,8
2005	26 800	100,0	11 157	41,6	15 643	58,4
2006	28 956	100,0	10 848	37,5	18 108	62,5
2007	30 754	100,0	10 482	34,1	20 272	65,9

FUENTE: Conare-OPES. División de Sistemas.

GRÁFICO N°1.1

DIPLOMAS OTORGADOS POR LAS INSTITUCIONES DE EDUCACIÓN SUPERIOR
UNIVERSITARIA, POR ÁREA DE ESTUDIO. 2007

Número de diplomas

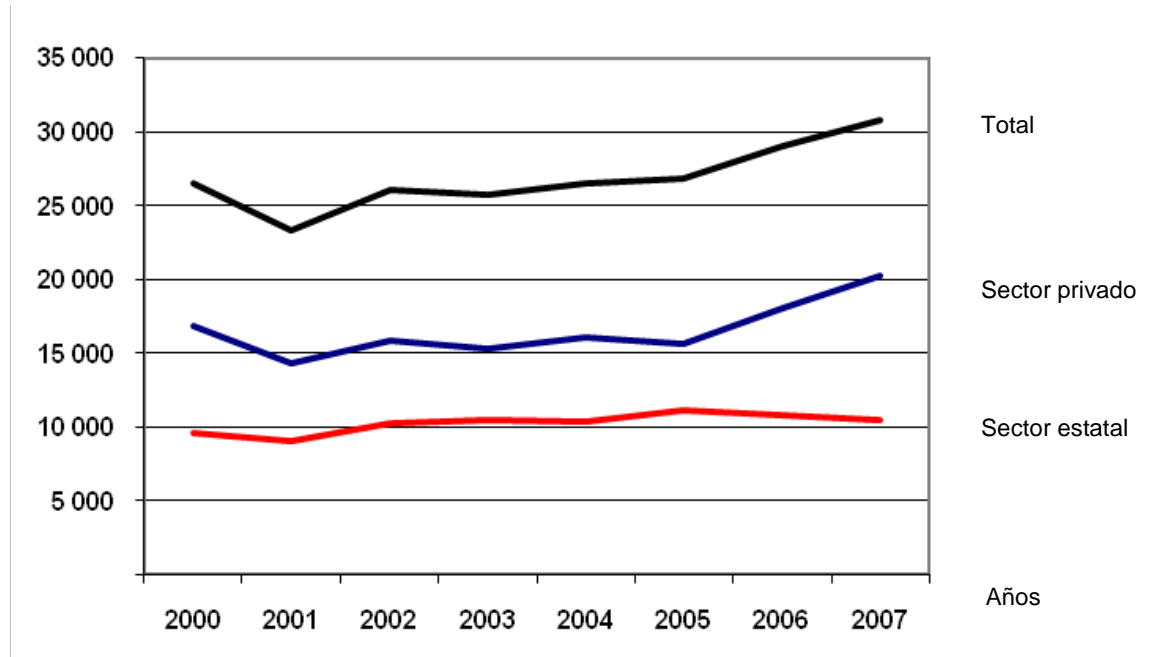

FUENTE: Cuadro N°1.1

CUADRO N°1.2

DIPLOMAS OTORGADOS POR LAS INSTITUCIONES DE EDUCACIÓN SUPERIOR UNIVERSITARIA,
POR SECTOR Y UNIVERSIDAD, SEGÚN AÑO. 2000-2007

SECTOR Y UNIVERSIDAD	2000	2001	2002	2003	2004	2005	2006	2007
TOTAL	26 469	23 302	26 051	25 739	26 472	26 800	28 956	30 754
SECTOR UNIVERSITARIO ESTATAL	9 590	9 013	10 246	10 507	10 374	11 157	10 848	10 482
U. de Costa Rica	3 955	4 131	4 118	4 378	4 112	4 234	4 258	4 421
I. Tecnológico de Costa Rica	876	834	1 084	1 104	996	1 287	1 369	1 243
U. Nacional	2 586	2 389	2 830	2 849	3 152	3 264	2 868	2 495
U. Estatal a Distancia	2 173	1 659	2 214	2 176	2 114	2 372	2 353	2 323
SECTOR UNIVERSITARIO PRIVADO	16 879	14 289	15 805	15 232	16 098	15 643	18 108	20 272
U. Autónoma de Centro América	899	822	568	480	404	412	581	479
U. Internacional de las Américas	537	532	325	453	664	527	633	648
U. Adventista de Centro América	62	55	183	-	117	78	62	108
U. Latinoamericana Ciencia y Tecnología	886	777	509	693	618	766	687	539
U. Panamericana	109	79	38	78	32	70	20	29
U. Latina de Costa Rica	4 118	2 833	4 104	2 119	3 149	2 721	3 364	3 572
U. Interamericana de Costa Rica	594	589	656	630	723	849	938	1 082
U. Central Costarricense	1 783	624	642	571	384	364	337	414
U. Hispanoamericana	245	267	304	404	606	904	667	769
U. de San José	668	504	520	653	389	796	749	923
U. Evangélica de las Américas	-	46	30	52	106	158	37	18
U. Libre de Costa Rica	62	276	166	296	330	323	352	563
U. Católica Anselmo Llorente y La Fuente	416	351	464	505	419	431	557	576
U. del Diseño	7	1	-	4	10	3	1	5
U. Veritas	246	211	142	201	219	58	192	123
U. Braulio Carrillo	26	21	35	67	17	37	37	40
U. para la Cooperación Internacional	36	75	129	103	205	146	160	91
U. Fidélitas	354	274	378	421	454	260	584	568
U. Autónoma de Monterrey	327	249	275	283	156	183	146	114
U. de La Salle	73	89	118	191	101	98	148	101
U. de Iberoamérica	242	226	284	176	371	417	424	538
U. Federada de Costa Rica	226	134	235	251	161	57	140	204
U. Florencio del Castillo	1 390	1 878	1 438	1 611	1 060	1 013	977	851
U. Isaac Newton	112	64	56	50	30	42	38	42
U. de Ciencias Adm. San Marcos	171	79	279	225	264	291	386	427
U. Santa Lucía	601	540	334	639	532	691	780	877
U. San Juan de la Cruz	196	-	42	99	100	77	29	203
U. Magister	202	233	199	224	259	206	-	168
U. Turismo	-	-	-	-	10	-	9	9
U. Juan Pablo II	-	-	-	18	34	-	-	3
U. Escuela Libre de Derecho	87	77	62	149	45	36	84	163
U. Metropolitana Castro Carazo	521	658	719	925	1 191	904	1 135	1 844
U. Independiente de Costa Rica	177	192	112	51	93	101	114	93
U. Centroamericana Cien. Empresariales	62	21	9	18	19	14	28	32
U. Bíblica Latinoamericana	13	19	4	-	21	13	42	24
U. de las Ciencias y el Arte de Costa Rica	399	348	605	754	742	1 013	713	1 219

SECTOR Y UNIVERSIDAD	2000	2001	2002	2003	2004	2005	2006	2007
U. Americana	309	275	411	506	325	178	786	709
U. Internacional San Isidro Labrador	487	483	503	376	646	610	1012	840
U. Empresarial de Costa Rica	-	-	-	-	11	-	-	-
U. del Valle	6	4	55	81	59	86	119	53
U. Cristiana del Sur	4	4	-	37	2	22	44	39
U. Tecnológica Costarricense	59	124	86	103	165	91	95	181
U. Continental de las Ciencias y las Artes	-	21	70	55	60	-	93	58
U. Metodista	-	-	-	5	2	-	3	4
U. de las Ciencias Médicas	167	159	397	297	230	180	273	276
U. Alma Mater	-	-	8	9	118	9	67	31
U. Santa Paula	-	70	248	344	364	357	432	581
U. Creativa	-	-	6	5	8	-	3	6
U. Cristiana Internacional	-	-	-	-	-	13	-	-
U. Centroamericana Ciencias Sociales	-	5	57	20	73	38	30	35

FUENTE: Conare-OPES. División de Sistemas.

CUADRO N°1.3

**DIPLOMAS OTORGADOS POR LAS INSTITUCIONES DE EDUCACIÓN
SUPERIOR UNIVERSITARIA, POR SECTOR Y ÁREA DE ESTUDIO, SEGÚN SEXO. 2007**

SECTOR Y ÁREA	TOTAL		MASCULINO		FEMENINO	
	ABS.	REL.	ABS.	REL.	ABS.	REL.
TOTAL	30 754	100,0	11 032	100,0	19 722	100,0
Artes y Letras	875	2,8	365	3,3	510	2,6
Ciencias Básicas	1 981	6,4	1 405	12,7	576	2,9
Ciencias Sociales	11 313	36,8	4 502	40,8	6 811	34,5
Educación	10 312	33,5	2 121	19,2	8 191	41,5
Recursos Naturales	475	1,5	246	2,2	229	1,2
Ingeniería	1 904	6,2	1 329	12,0	575	2,9
Ciencias de la Salud	3 894	12,7	1 064	9,6	2 830	14,3
SECTOR UNIVERSITARIO ESTATAL	10 482	100,0	3 944	100,0	6 538	100,0
Artes y Letras	599	5,7	202	5,1	397	6,1
Ciencias Básicas	965	9,2	666	16,9	299	4,6
Ciencias Sociales	3 031	28,9	1 182	30,0	1 849	28,3
Educación	3 682	35,1	712	18,1	2 970	45,4
Recursos Naturales	420	4,0	221	5,6	199	3,0
Ingeniería	907	8,7	641	16,3	266	4,1
Ciencias de la Salud	878	8,4	320	8,1	558	8,5
SECTOR UNIVERSITARIO PRIVADO	20 272	100,0	7 088	100,0	13 184	100,0
Artes y Letras	276	1,4	163	2,3	113	0,9
Ciencias Básicas	1 016	5,0	739	10,4	277	2,1
Ciencias Sociales	8 282	40,9	3 320	46,8	4 962	37,6
Educación	6 630	32,7	1 409	19,9	5 221	39,6
Recursos Naturales	55	0,3	25	0,4	30	0,2
Ingeniería	997	4,9	688	9,7	309	2,3
Ciencias de la Salud	3 016	14,9	744	10,5	2 272	17,2

FUENTE: Conare-OPES. División de Sistemas.

GRÁFICO N°1.2

DIPLOMAS OTORGADOS POR LAS INSTITUCIONES DE EDUCACIÓN SUPERIOR UNIVERSITARIA, POR ÁREA DE ESTUDIO Y SECTOR. 2007

TOTAL

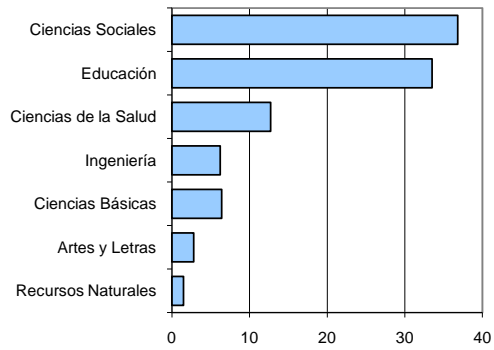

Porcentaje

SECTOR ESTATAL

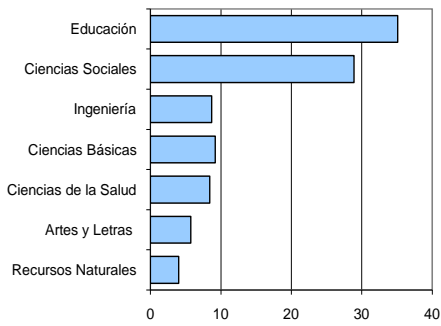

Porcentaje

SECTOR PRIVADO

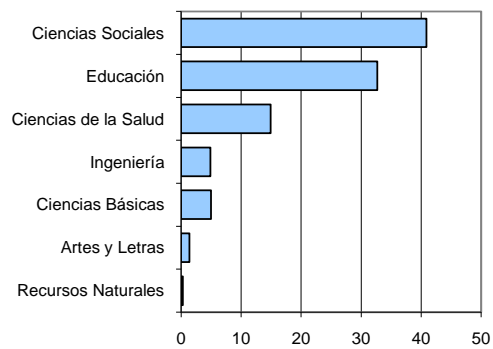

Porcentaje

FUENTE: Cuadro N°1.3

CUADRO N°1.4

**DIPLOMAS OTORGADOS POR LAS INSTITUCIONES DE EDUCACIÓN
SUPERIOR UNIVERSITARIA, POR SECTOR Y ÁREA DE ESTUDIO, SEGÚN SEXO. 2007**

SECTOR Y ÁREA	TOTAL		MASCULINO		FEMENINO	
	ABS.	REL.	ABS.	REL.	ABS.	REL.
TOTAL	30 754	100,0	11 032	35,9	19 722	64,1
Artes y Letras	875	100,0	365	41,7	510	58,3
Ciencias Básicas	1 981	100,0	1 405	70,9	576	29,1
Ciencias Sociales	11 313	100,0	4 502	39,8	6 811	60,2
Educación	10 312	100,0	2 121	20,6	8 191	79,4
Recursos Naturales	475	100,0	246	51,8	229	48,2
Ingeniería	1 904	100,0	1 329	69,8	575	30,2
Ciencias de la Salud	3 894	100,0	1 064	27,3	2 830	72,7
SECTOR UNIVERSITARIO ESTATAL	10 482	100,0	3 944	37,6	6 538	62,4
Artes y Letras	599	100,0	202	33,7	397	66,3
Ciencias Básicas	965	100,0	666	69,0	299	31,0
Ciencias Sociales	3 031	100,0	1 182	39,0	1 849	61,0
Educación	3 682	100,0	712	19,3	2 970	80,7
Recursos Naturales	420	100,0	221	52,6	199	47,4
Ingeniería	907	100,0	641	70,7	266	29,3
Ciencias de la Salud	878	100,0	320	36,4	558	63,6
SECTOR UNIVERSITARIO PRIVADO	20 272	100,0	7 088	35,0	13 184	65,0
Artes y Letras	276	100,0	163	59,1	113	40,9
Ciencias Básicas	1 016	100,0	739	72,7	277	27,3
Ciencias Sociales	8 282	100,0	3 320	40,1	4 962	59,9
Educación	6 630	100,0	1 409	21,3	5 221	78,7
Recursos Naturales	55	100,0	25	45,5	30	54,5
Ingeniería	997	100,0	688	69,0	309	31,0
Ciencias de la Salud	3 016	100,0	744	24,7	2 272	75,3

FUENTE: Conare-OPES. División de Sistemas.

GRÁFICO N°1.3

DIPLOMAS OTORGADOS POR LAS INSTITUCIONES DE EDUCACIÓN SUPERIOR UNIVERSITARIA, POR SECTOR Y SEXO. 2007

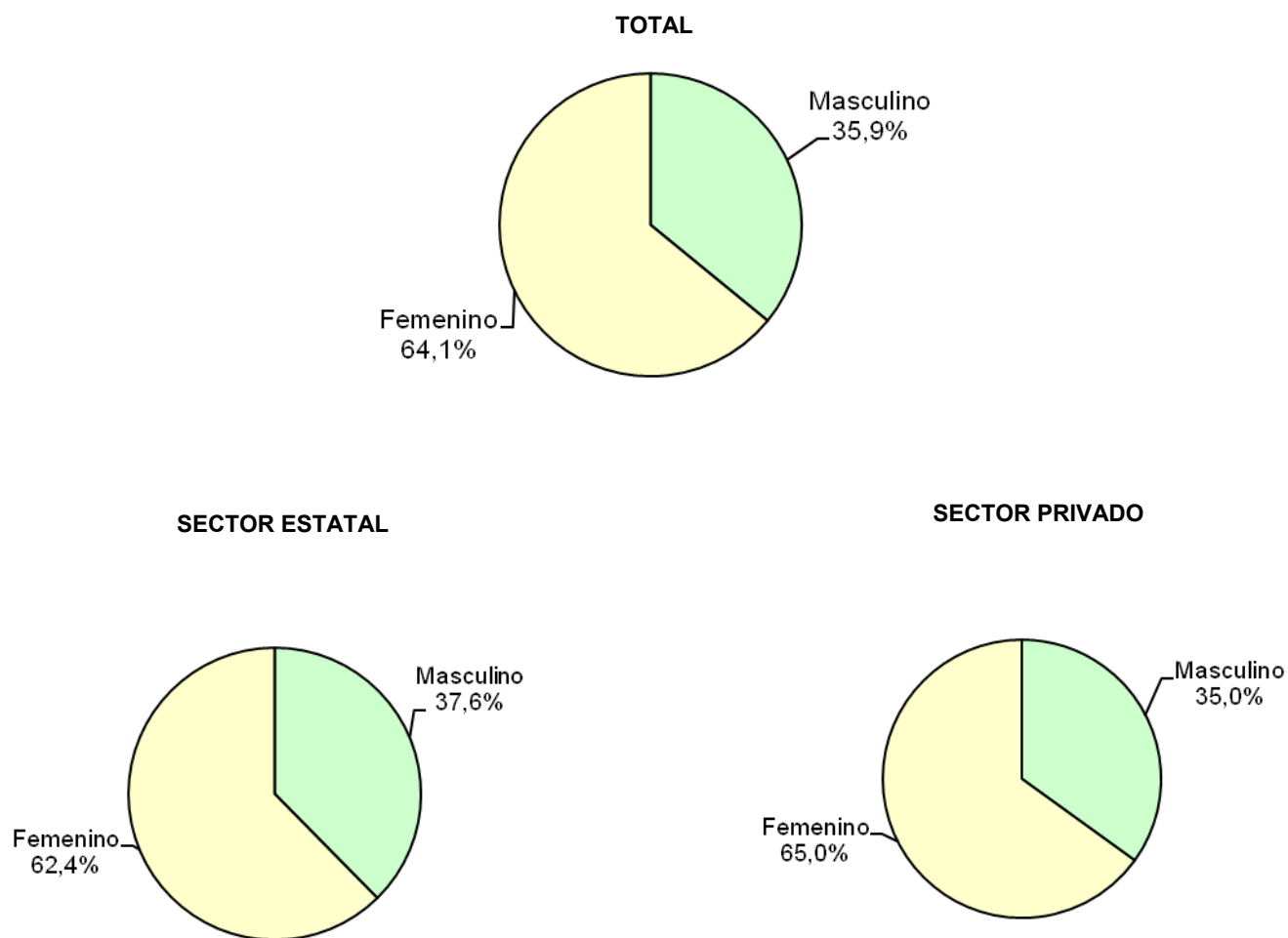

FUENTE: Cuadro N°1.4

CUADRO N°1.5

DIPLOMAS OTORGADOS POR LAS INSTITUCIONES DE EDUCACIÓN SUPERIOR UNIVERSITARIA, POR SECTOR Y ÁREA DE ESTUDIO, SEGÚN GRADO ACADÉMICO. 2007

SECTOR Y AREA	GRADO ACADÉMICO															
	TOTAL		DIPL.		PROF.		BACH.		LIC.		ESP. PROF.		MAESTRÍA		DOC.	
	ABS.	REL.	ABS.	REL.	ABS.	REL.	ABS.	REL.	ABS.	REL.	ABS.	REL.	ABS.	REL.	ABS.	REL.
TOTAL	30 754	100,0	1 219	4,0	243	0,8	14 978	48,7	10 760	35,0	381	1,2	3 072	10,0	101	0,3
Artes y Letras	875	100,0	49	5,6	-	-	593	67,8	138	15,8	-	-	90	10,3	5	0,6
Ciencias Básicas	1 981	100,0	96	4,8	-	-	1 325	66,9	340	17,2	-	-	220	11,1	-	-
Ciencias Sociales	11 313	100,0	285	2,5	-	-	5 853	51,7	3 774	33,4	227	2,0	1 152	10,2	22	0,2
Educación	10 310	100,0	664	6,4	243	2,4	4 518	43,8	3 738	36,3	2	-	1 130	11,0	17	0,2
Recursos Naturales	475	100,0	45	9,5	-	-	259	54,5	98	20,6	5	1,1	64	13,5	4	0,8
Ingeniería	1 904	100,0	59	3,1	-	-	979	51,4	803	42,2	-	-	63	3,3	-	-
Ciencias de la Salud	3 894	100,0	21	0,5	-	-	1 451	37,3	1 869	48,0	147	3,8	353	9,1	53	1,4
SECTOR UNIVERSITARIO ESTATAL	10 482	100,0	1 219	11,6	243	2,3	4 826	46,0	2 949	28,1	174	1,7	1 047	10,0	24	0,2
Artes y Letras	599	100,0	49	8,2	-	-	373	62,3	92	15,4	-	-	82	13,7	3	0,5
Ciencias Básicas	965	100,0	96	9,9	-	-	657	68,1	59	6,1	-	-	153	15,9	-	-
Ciencias Sociales	3 031	100,0	285	9,4	-	-	1 418	46,8	847	27,9	39	1,3	432	14,3	10	0,3
Educación	3 682	100,0	664	18,0	243	6,6	1 580	42,9	1 012	27,5	1	-	175	4,8	7	0,2
Recursos Naturales	420	100,0	45	10,7	-	-	225	53,6	95	22,6	5	1,2	46	11,0	4	1,0
Ingeniería	907	100,0	59	6,5	-	-	358	39,5	436	48,1	-	-	54	6,0	-	-
Ciencias de la Salud	878	100,0	21	2,4	-	-	215	24,5	408	46,5	129	14,7	105	12,0	-	-

SECTOR Y AREA	GRADO ACADÉMICO															
	TOTAL		DIPL.		PROF.		BACH.		LIC.		ESP. PROF.		MAESTRÍA		DOC.	
	ABS.	REL.	ABS.	REL.	ABS.	REL.	ABS.	REL.	ABS.	REL.	ABS.	REL.	ABS.	REL.	ABS.	REL.
SECTOR UNIVERSITARIO PRIVADO	20 272	100,0	-	-	-	-	10 152	50,1	7 811	38,5	207	1,0	2 025	10,0	77	0,4
Artes y Letras	276	100,0	-	-	-	-	220	79,7	46	16,7	-	-	8	2,9	2	0,7
Ciencias Básicas	1 016	100,0	-	-	-	-	668	65,7	281	27,7	-	-	67	6,6	-	-
Ciencias Sociales	8 282	100,0	-	-	-	-	4 435	53,5	2 927	35,3	188	2,3	720	8,7	12	0,1
Educación	6 630	100,0	-	-	-	-	2 938	44,3	2 726	41,1	1	-	955	14,4	10	0,2
Recursos Naturales	55	100,0	-	-	-	-	34	61,8	3	5,5	-	-	18	32,7	-	-
Ingeniería	997	100,0	-	-	-	-	621	62,3	367	36,8	-	-	9	0,9	-	-
Ciencias de la Salud	3 016	100,0	-	-	-	-	1 236	41,0	1 461	48,4	18	0,6	248	8,2	53	1,8

FUENTE: Conare-OPES. División de Sistemas.

CUADRO N°1.6

**DIPLOMAS OTORGADOS POR LAS INSTITUCIONES DE EDUCACIÓN
SUPERIOR UNIVERSITARIA, POR SECTOR Y GRADO ACADÉMICO, SEGÚN SEXO. 2007**

SECTOR Y GRADO	TOTAL		MASCULINO		FEMENINO	
	ABS.	REL.	ABS.	REL.	ABS.	REL.
TOTAL	30 754	100,0	11 032	100,0	19 722	100,0
Diplomado	1 219	4,0	324	2,9	895	4,5
Profesorado	243	0,8	102	0,9	141	0,7
Bachillerato	14 978	48,7	5 679	51,5	9 299	47,2
Licenciatura	10 760	35,0	3 512	31,8	7 248	36,8
Especialidad Profesional	381	1,2	171	1,6	210	1,1
Maestría	3 072	10,0	1 191	10,8	1 881	9,5
Doctorado	101	0,3	53	0,5	48	0,2
SECTOR UNIVERSITARIO ESTATAL	10 482	100,0	3 944	100,0	6 538	100,0
Diplomado	1 219	11,6	324	8,2	895	13,7
Profesorado	243	2,3	102	2,6	141	2,2
Bachillerato	4 826	46,0	1867	47,3	2959	45,3
Licenciatura	2 949	28,1	1052	26,7	1897	29,0
Especialidad Profesional	174	1,7	85	2,2	89	1,4
Maestría	1 047	10,0	502	12,7	545	8,3
Doctorado	24	0,2	12	0,3	12	0,2
SECTOR UNIVERSITARIO PRIVADO	20 272	100,0	7 088	100,0	13 184	100,0
Bachillerato	10 152	50,1	3812	53,8	6340	48,1
Licenciatura	7 811	38,5	2460	34,7	5351	40,6
Especialidad Profesional	207	1,0	86	1,2	121	0,9
Maestría	2 025	10,0	689	9,7	1336	10,1
Doctorado	77	0,4	41	0,6	36	0,3

FUENTE: Conare-OPES. División de Sistemas.

GRÁFICO N°1.4

**DIPLOMAS OTORGADOS POR LAS INSTITUCIONES DE EDUCACIÓN SUPERIOR
UNIVERSITARIA, POR GRADO ACADÉMICO Y SECTOR. 2007**

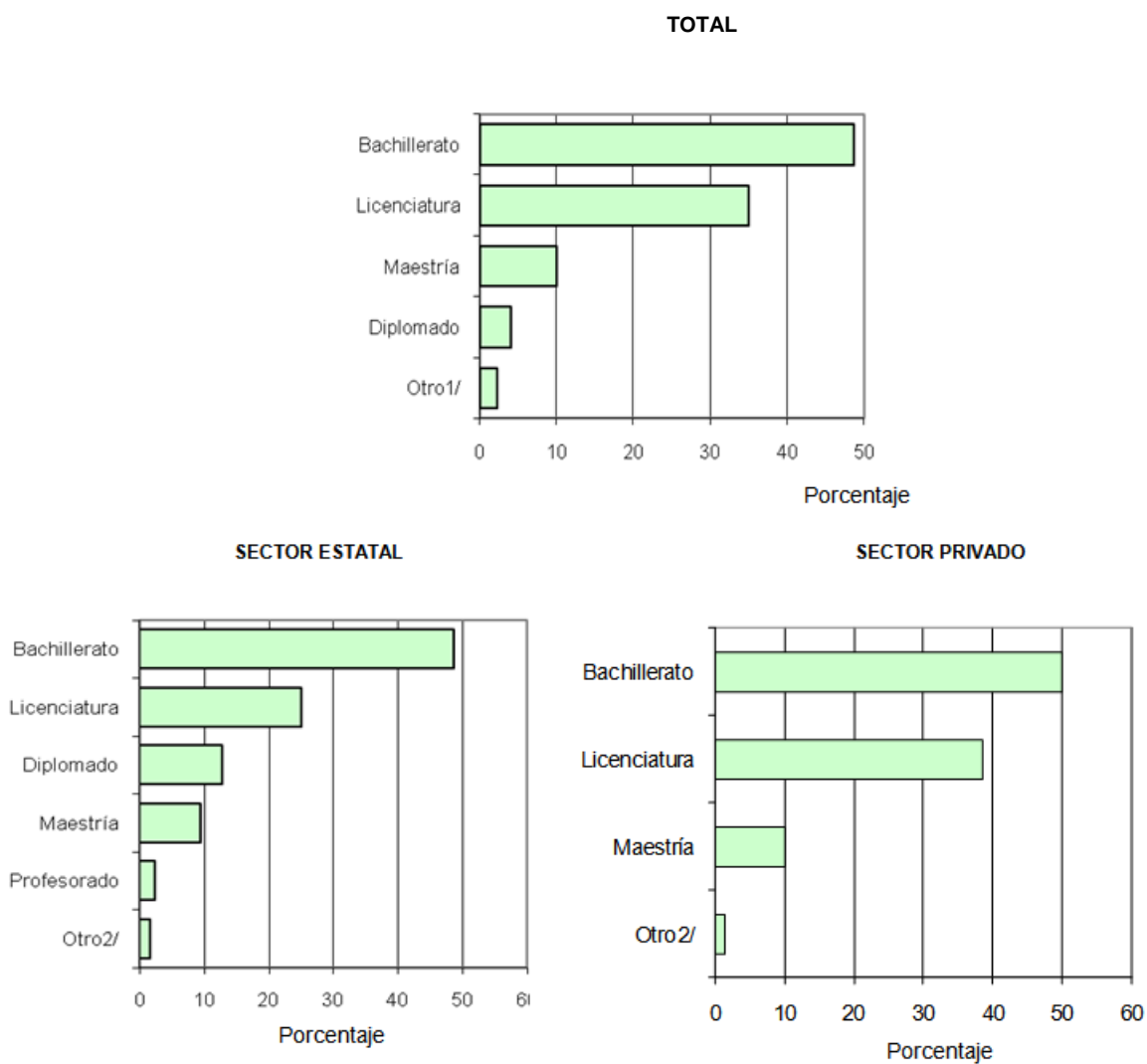

1/ Incluye los diplomas otorgados de Profesorado, Especialidad Profesional y Doctorados.

2/ Incluye los diplomas otorgados de Especialidad Profesional y Doctorados.

FUENTE: Cuadro N°1.6

CUADRO N°1.7

DIPLOMAS OTORGADOS EN LAS INSTITUCIONES DE EDUCACIÓN SUPERIOR
UNIVERSITARIA DE COSTA RICA, POR ÁREA DE ESTUDIO, DISCIPLINA Y GRADO, SEGÚN
SEXO. 2007

ÁREA, DISCIPLINA Y GRADO	TOTAL		MASCULINO		FEMENINO	
	ABS.	REL.	ABS.	REL.	ABS.	REL.
TOTAL	30 754	100,0	11 032	35,9	19 722	64,1
ARTES Y LETRAS	875	100,0	365	41,7	510	58,3
Artes	2	100,0	-	-	2	100,0
Doctorado	2	100,0	-	-	2	100,0
Artes Dramáticas	41	100,0	15	36,6	26	63,4
Diplomado	3	100,0	1	33,3	2	66,7
Bachillerato	31	100,0	9	29,0	22	71,0
Licenciatura	3	100,0	2	66,7	1	33,3
Maestría	4	100,0	3	75,0	1	25,0
Artes Plásticas	104	100,0	41	39,4	63	60,6
Diplomado	4	100,0	1	25,0	3	75,0
Bachillerato	82	100,0	32	39,0	50	61,0
Licenciatura	18	100,0	8	44,4	10	55,6
Arte Publicitario	128	100,0	58	45,3	70	54,7
Bachillerato	116	100,0	55	47,4	61	52,6
Licenciatura	12	100,0	3	25,0	9	75,0
Artes Musicales	63	100,0	43	68,3	20	31,7
Bachillerato	39	100,0	24	61,5	15	38,5
Licenciatura	15	100,0	12	80,0	3	20,0
Maestría	9	100,0	7	77,8	2	22,2
Danza	14	100,0	2	14,3	12	85,7
Bachillerato	11	100,0	1	9,1	10	90,9
Maestría	3	100,0	1	33,3	2	66,7
Historia del Arte	3	100,0	1	33,3	3	100,0
Bachillerato	3	100,0	1	33,3	2	66,7
Maestría	1	100,0	-	-	1	100,0
Literatura y Lingüística	82	100,0	27	32,9	55	67,1
Bachillerato	58	100,0	18	31,0	40	69,0
Licenciatura	9	100,0	4	44,4	5	55,6
Maestría	15	100,0	5	33,3	10	66,7

ÁREA, DISCIPLINA Y GRADO	TOTAL		MASCULINO		FEMENINO	
	ABS.	REL.	ABS.	REL.	ABS.	REL.
Lenguas	147	100,0	31	21,1	116	78,9
Diplomado	9	100,0	2	22,2	7	77,8
Bachillerato	83	100,0	12	14,5	71	85,5
Licenciatura	22	100,0	6	27,3	16	72,7
Maestría	33	100,0	11	33,3	22	66,7
Filosofía	48	100,0	43	89,6	5	10,4
Bachillerato	41	100,0	37	90,2	4	9,8
Licenciatura	3	100,0	3	-	-	-
Maestría	1	100,0	1	100,0	-	-
Doctorado	3	100,0	2	66,7	1	33,3
Teología	94	100,0	72	76,6	22	23,4
Diplomado	6	100,0	3	50,0	3	50,0
Bachillerato	51	100,0	44	86,3	7	13,7
Licenciatura	20	100,0	15	75,0	5	25,0
Maestría	17	100,0	10	58,8	7	41,2
Bibliotecología	136	100,0	24	17,6	112	82,4
Diplomado	27	100,0	6	22,2	21	77,8
Bachillerato	78	100,0	12	15,4	66	84,6
Licenciatura	23	100,0	6	26,1	17	73,9
Maestría	8	100,0	-	-	8	100,0
Producción de Cine y Televisión	12	100,0	8	66,7	4	33,3
Licenciatura	12	100,0	8	66,7	4	33,3
CIENCIAS BÁSICAS	1 981	100,0	1 405	70,9	576	29,1
Biología	131	100,0	58	44,3	73	55,7
Bachillerato	93	100,0	39	41,9	54	58,1
Licenciatura	13	100,0	7	53,8	6	46,2
Maestría	25	100,0	12	48,0	13	52,0
Física	10	100,0	8	80,0	2	20,0
Bachillerato	10	100,0	8	80,0	2	20,0
Geología	19	100,0	10	52,6	9	47,4
Bachillerato	11	100,0	7	63,6	4	36,4
Licenciatura	2	100,0	1	50,0	1	50,0
Maestría	6	100,0	2	33,3	4	66,7
Computación	1 717	100,0	1 277	74,4	440	25,6
Diplomado	96	100,0	73	76,0	23	24,0
Bachillerato	1 125	100,0	845	75,1	280	24,9
Licenciatura	309	100,0	209	67,6	100	32,4
Maestría	187	100,0	150	80,2	37	19,8

ÁREA, DISCIPLINA Y GRADO	TOTAL		MASCULINO		FEMENINO	
	ABS.	REL.	ABS.	REL.	ABS.	REL.
Estadística	25	100,0	12	48,0	13	52,0
Bachillerato	24	100,0	12	50,0	12	50,0
Maestría	1	100,0	-	-	1	100,0
Matemática	4	100,0	3	75,0	1	25,0
Bachillerato	4	100,0	3	75,0	1	25,0
Meteorología	3	100,0	3	100,0	-	-
Bachillerato	2	100,0	2	100,0	-	-
Licenciatura	1	100,0	1	100,0	-	-
Química	72	100,0	34	47,2	38	52,8
Bachillerato	56	100,0	27	48,2	29	51,8
Licenciatura	15	100,0	7	46,7	8	53,3
Maestría	1	100,0	-	-	1	100,0
CIENCIAS SOCIALES	4 429	100,0	1 355	30,6	3 074	69,4
Comunicación	725	100,0	213	29,4	512	70,6
Bachillerato	553	100,0	170	30,7	383	69,3
Licenciatura	142	100,0	38	26,8	104	73,2
Maestría	30	100,0	5	16,7	25	83,3
Politología	170	100,0	59	34,7	111	65,3
Bachillerato	111	100,0	40	36,0	71	64,0
Licenciatura	28	100,0	9	32,1	19	67,9
Maestría	31	100,0	10	32,3	21	67,7
Derecho	1 486	100,0	660	44,4	826	55,6
Bachillerato	386	100,0	178	46,1	208	53,9
Licenciatura	699	100,0	312	44,6	387	55,4
Especialidad	214	100,0	90	42,1	124	57,9
Maestría	178	100,0	74	41,6	104	58,4
Doctorado	9	100,0	6	66,7	3	33,3
Antropología	37	100,0	15	40,5	22	59,5
Bachillerato	28	100,0	12	42,9	16	57,1
Licenciatura	7	100,0	3	-	4	57,1
Maestría	2	100,0	-	-	2	100,0
Historia	22	100,0	12	54,5	10	45,5
Bachillerato	14	100,0	8	57,1	6	42,9
Maestría	5	100,0	2	40,0	3	60,0
Doctorado	3	100,0	2	66,7	1	33,3

ÁREA, DISCIPLINA Y GRADO	TOTAL		MASCULINO		FEMENINO	
	ABS.	REL.	ABS.	REL.	ABS.	REL.
Psicología	1 243	100,0	179	14,4	1 064	85,6
Bachillerato	573	100,0	87	15,2	486	84,8
Licenciatura	619	100,0	80	12,9	539	87,1
Maestría	50	100,0	12	24,0	38	76,0
Doctorado	1	100,0	-	-	1	100,0
Sociología	269	100,0	115	42,8	154	57,2
Diplomado	7	100,0	5	71,4	2	28,6
Bachillerato	164	100,0	68	41,5	96	58,5
Licenciatura	55	100,0	27	49,1	28	50,9
Especialidad Profesional	13	100,0	1	7,7	12	92,3
Maestría	27	100,0	13	48,1	14	51,9
Doctorado	3	100,0	1	33,3	2	66,7
Trabajo Social	212	100,0	14	6,6	198	93,4
Bachillerato	123	100,0	7	5,7	116	94,3
Licenciatura	76	100,0	7	9,2	69	90,8
Maestría	13	100,0	-	-	13	100,0
Turismo	265	100,0	88	33,2	177	66,8
Bachillerato	241	100,0	77	32,0	164	68,0
Licenciatura	15	100,0	7	46,7	8	53,3
Maestría	9	100,0	4	44,4	5	55,6
CIENCIAS ECONÓMICAS	6 884	100,0	3 147	45,7	3 737	54,3
Administración	6 474	100,0	3 037	46,9	3 437	53,1
Diplomado	205	100,0	87	42,4	118	57,6
Bachillerato	3 432	100,0	1 586	46,2	1 846	53,8
Licenciatura	2 062	100,0	914	44,3	1 148	55,7
Maestría	772	100,0	447	57,9	325	42,1
Doctorado	3	100,0	3	100,0	-	-
Economía	205	100,0	90	43,9	115	56,1
Bachillerato	114	100,0	47	41,2	67	58,8
Licenciatura	53	100,0	21	39,6	32	60,4
Maestría	35	100,0	21	60,0	14	40,0
Doctorado	3	100,0	1	33,3	2	66,7
Planificación Económica y Social	3	100,0	2	66,7	1	33,3
Bachillerato	1	100,0	1	100,0	-	-
Licenciatura	2	100,0	1	50,0	1	50,0
Otras administrativas	202	100,0	18	8,9	184	91,1
Diplomado	72	100,0	6	8,3	66	91,7
Bachillerato	114	100,0	11	9,6	103	90,4
Licenciatura	16	100,0	1	6,3	15	93,8

ÁREA, DISCIPLINA Y GRADO	TOTAL		MASCULINO		FEMENINO	
	ABS.	REL.	ABS.	REL.	ABS.	REL.
EDUCACIÓN	10 312	100,0	2 121	20,6	8 191	79,4
Educación en general	1 107	100,0	281	25,4	833	75,2
Bachillerato	11	100,0	-	-	11	100,0
Licenciatura	718	100,0	220	30,6	498	69,4
Especialidad Profesional	2	100,0	-	-	2	100,0
Maestría	376	100,0	59	15,7	317	84,3
Doctorado	7	28,6	2	28,6	5	-
Preescolar	1 533	100,0	15	1,0	1 518	99,0
Diplomado	213	100,0	2	0,9	211	99,1
Profesorado	1	100,0	-	-	1	100,0
Bachillerato	675	100,0	5	0,7	670	99,3
Licenciatura	528	100,0	1	-	527	99,8
Maestría	107	100,0	2	1,9	105	98,1
Doctorado	9	100,0	5	55,6	4	-
Primaria	2 886	100,0	448	15,5	2 438	84,5
Diplomado	448	100,0	62	13,8	386	86,2
Profesorado	23	100,0	5	21,7	18	78,3
Bachillerato	1 304	100,0	255	19,6	1 049	80,4
Licenciatura	1 041	100,0	112	10,8	929	89,2
Maestría	70	100,0	14	20,0	56	80,0
Enseñanza de Castellano	267	100,0	40	15,0	227	85,0
Profesorado	31	100,0	5	16,1	26	83,9
Bachillerato	156	100,0	21	13,5	135	86,5
Licenciatura	76	100,0	13	17,1	63	82,9
Maestría	4	100,0	1	25,0	3	75,0
Enseñanza de Inglés	671	100,0	194	28,9	477	71,1
Profesorado	6	100,0	2	33,3	4	66,7
Bachillerato	475	100,0	149	31,4	326	68,6
Licenciatura	134	100,0	33	24,6	101	75,4
Maestría	56	100,0	10	17,9	46	82,1
Enseñanza de Francés	68	100,0	11	16,2	57	83,8
Profesorado	36	100,0	9	25,0	27	75,0
Bachillerato	30	100,0	2	6,7	28	93,3
Licenciatura	2	100,0	-	-	2	100,0
Enseñanza de Ciencias	238	100,0	87	36,6	151	63,4
Profesorado	35	100,0	18	51,4	17	48,6
Bachillerato	153	100,0	49	32,0	104	68,0
Licenciatura	50	100,0	20	40,0	30	-

ÁREA, DISCIPLINA Y GRADO	TOTAL		MASCULINO		FEMENINO	
	ABS.	REL.	ABS.	REL.	ABS.	REL.
Enseñanza de Matemáticas	333	100,0	176	52,9	157	47,1
Profesorado	51	100,0	30	58,8	21	41,2
Bachillerato	260	100,0	137	52,7	123	47,3
Licenciatura	22	100,0	9	40,9	13	59,1
Enseñanza de Estudios Sociales	257	100,0	133	51,8	124	48,2
Profesorado	21	100,0	8	38,1	13	61,9
Bachillerato	135	100,0	74	54,8	61	45,2
Licenciatura	101	100,0	51	50,5	50	49,5
Enseñanza de Computación	169	100,0	48	28,4	121	71,6
Bachillerato	50	100,0	17	34,0	33	66,0
Licenciatura	84	100,0	22	26,2	62	73,8
Maestría	35	100,0	9	25,7	26	74,3
Educación Primaria y Secundaria	578	100,0	103	17,8	475	82,2
Profesorado	9	100,0	5	55,6	4	44,4
Bachillerato	308	100,0	64	20,8	244	79,2
Licenciatura	237	100,0	30	12,7	207	87,3
Maestría	24	100,0	4	16,7	20	83,3
Educación Física	349	100,0	231	66,2	118	33,8
Diplomado	2	100,0	-	-	2	100,0
Profesorado	15	100,0	13	86,7	2	13,3
Bachillerato	220	100,0	148	67,3	72	32,7
Licenciatura	108	100,0	68	63,0	40	37,0
Maestría	4	100,0	2	50,0	2	50,0
Educación Especial	856	100,0	31	3,6	825	96,4
Bachillerato	553	100,0	21	3,8	532	96,2
Licenciatura	281	100,0	9	3,2	272	96,8
Maestría	22	100,0	1	4,5	21	95,5
Administración Educativa	748	100,0	241	32,2	507	67,8
Bachillerato	13	100,0	5	38,5	8	61,5
Licenciatura	308	100,0	100	32,5	208	67,5
Maestría	426	100,0	135	31,7	291	68,3
Doctorado	1	100,0	1	100,0	-	-
Artes Industriales	174	100,0	64	36,8	101	58,0
Profesorado	1	100,0	1	100,0	-	-
Bachillerato	138	100,0	51	0,7	87	63,0
Licenciatura	20	100,0	11	255,0	9	45,0
Maestría	16	100,0	1	68,8	5	31,3

ÁREA, DISCIPLINA Y GRADO	TOTAL		MASCULINO		FEMENINO	
	ABS.	REL.	ABS.	REL.	ABS.	REL.
Educación Técnica	47	100,0	2	4,3	45	95,7
Profesorado	1	100,0	-	-	1	-
Bachillerato	18	100,0	2	11,1	16	88,9
Licenciatura	28	100,0	-	-	28	100,0
Educación Técnica Industrial	5	100,0	4	80,0	1	20,0
Bachillerato	5	100,0	4	80,0	1	20,0
Educación Técnica Agropecuaria	7	100,0	5	71,4	2	28,6
Profesorado	4	100,0	3	75,0	1	25,0
Bachillerato	3	100,0	2	66,7	1	33,3
Otras de Enseñanza	21	100,0	7	33,3	14	66,7
Profesorado	10	100,0	3	30,0	7	70,0
Bachillerato	11	100,0	4	36,4	7	63,6
RECURSOS NATURALES	475	100,0	246	51,8	229	48,2
Agronomía	199	100,0	113	56,8	86	43,2
Diplomado	6	100,0	1	16,7	5	-
Bachillerato	130	100,0	74	56,9	56	43,1
Licenciatura	35	100,0	18	51,4	17	48,6
Especialidad Profesional	3	100,0	2	66,7	1	33,3
Maestría	21	100,0	15	71,4	6	28,6
Doctorado	4	100,0	3	75,0	1	25,0
Forestales, Ecología	184	100,0	99	53,8	85	46,2
Diplomado	25	100,0	9	36,0	16	64,0
Bachillerato	82	100,0	38	46,3	44	53,7
Licenciatura	41	100,0	26	63,4	15	36,6
Especialidad Profesional	2	100,0	-	-	2	100,0
Maestría	34	100,0	26	76,5	8	23,5
Geografía	45	100,0	21	46,7	24	53,3
Diplomado	9	100,0	5	55,6	4	44,4
Bachillerato	31	100,0	13	41,9	18	58,1
Licenciatura	2	100,0	-	-	2	100,0
Maestría	3	100,0	3	100,0	-	-
Recursos Marinos	3	100,0	3	100,0	-	-
Maestría	3	100,0	3	100,0	-	-
Tecnología de Alimentos	38	100,0	5	13,2	33	86,8
Bachillerato	15	100,0	1	6,7	14	93,3
Licenciatura	20	100,0	3	15,0	17	85,0
Maestría	3	100,0	1	33,3	2	66,7

ÁREA, DISCIPLINA Y GRADO	TOTAL		MASCULINO		FEMENINO	
	ABS.	REL.	ABS.	REL.	ABS.	REL.
Agroindustria	6	100,0	5	83,3	1	16,7
Diplomado	5	100,0	4	80,0	1	20,0
Bachillerato	1	100,0	1	100,0	-	-
INGENIERIA	1 904	100,0	1 329	69,8	575	30,2
Arquitectura	195	100,0	95	48,7	100	51,3
Bachillerato	50	100,0	28	56,0	22	44,0
Licenciatura	139	100,0	64	46,0	75	54,0
Maestría	6	100,0	3	50,0	3	50,0
Ingeniería Civil	339	100,0	269	79,4	70	20,6
Bachillerato	89	100,0	73	82,0	16	18,0
Licenciatura	247	100,0	193	78,1	54	21,9
Maestría	3	100,0	3	100,0	-	-
Topografía	59	100,0	46	78,0	13	22,0
Diplomado	8	100,0	7	87,5	1	12,5
Bachillerato	42	100,0	31	73,8	11	26,2
Licenciatura	9	100,0	8	88,9	1	11,1
Ingeniería Industrial	642	100,0	387	60,3	255	39,7
Diplomado	12	100,0	7	58,3	5	41,7
Bachillerato	400	100,0	244	61,0	156	39,0
Licenciatura	203	100,0	114	56,2	89	43,8
Maestría	27	100,0	22	81,5	5	18,5
Ingeniería Mecánica	169	100,0	158	93,5	11	6,5
Bachillerato	62	100,0	56	90,3	6	9,7
Licenciatura	90	100,0	86	95,6	4	4,4
Maestría	17	100,0	16	94,1	1	5,9
Ingeniería Eléctrica	88	100,0	80	90,9	8	9,1
Bachillerato	77	100,0	71	92,2	6	7,8
Licenciatura	10	100,0	8	80,0	2	20,0
Maestría	1	100,0	1	100,0	-	-
Ingeniería Electrónica	237	100,0	209	88,2	28	11,8
Diplomado	39	100,0	36	92,3	3	7,7
Bachillerato	132	100,0	120	90,9	12	9,1
Licenciatura	66	100,0	53	80,3	13	19,7
Ingeniería Química	37	100,0	21	56,8	16	43,2
Bachillerato	4	100,0	2	50,0	2	50,0
Licenciatura	30	100,0	17	56,7	13	43,3
Maestría	3	100,0	2	66,7	1	33,3

ÁREA, DISCIPLINA Y GRADO	TOTAL		MASCULINO		FEMENINO	
	ABS.	REL.	ABS.	REL.	ABS.	REL.
Metalurgia	3	100,0	3	100,0	-	-
Bachillerato	2	100,0	2	100,0	-	-
Licenciatura	1	100,0	1	100,0	-	-
Ingeniería Agrícola	12	100,0	10	83,3	2	16,7
Bachillerato	11	100,0	10	90,9	1	9,1
Licenciatura	1	100,0	-	-	1	100,0
Otras de industria	123	100,0	51	41,5	72	58,5
Bachillerato	110	100,0	42	38,2	68	61,8
Licenciatura	7	100,0	5	71,4	2	28,6
Maestría	6	100,0	4	66,7	2	33,3
CIENCIAS DE LA SALUD	3 894	101,4	1 064	27,7	2 830	73,7
Medicina	1 937	100,0	648	34,4	1 289	68,4
Bachillerato	901	100,0	285	31,6	616	68,4
Licenciatura	734	100,0	246	33,5	488	66,5
Especialidad Profesional	114	100,0	65	57,0	49	43,0
Maestría	135	100,0	25	18,5	110	81,5
Doctorado	53	100,0	27	50,9	26	49,1
Nutrición	185	100,0	7	3,8	178	96,2
Bachillerato	97	100,0	3	3,1	94	96,9
Licenciatura	79	100,0	2	2,5	77	97,5
Maestría	9	100,0	2	22,2	7	77,8
Optometría	24	100,0	4	16,7	20	83,3
Bachillerato	15	100,0	3	20,0	12	80,0
Licenciatura	9	100,0	1	11,1	8	88,9
Salud Pública	52	100,0	12	23,1	40	76,9
Diplomado	1	100,0	1	100,0	-	-
Bachillerato	14	100,0	3	21,4	11	78,6
Licenciatura	6	100,0	-	-	6	-
Maestría	31	100,0	8	25,8	23	74,2
Odontología	264	100,0	86	32,6	178	67,4
Licenciatura	236	100,0	73	30,9	163	69,1
Especialidad Profesional	17	100,0	8	47,1	9	52,9
Maestría	11	100,0	5	45,5	6	54,5
Farmacia	349	100,0	94	26,9	255	73,1
Bachillerato	124	100,0	35	28,2	89	71,8
Licenciatura	225	100,0	59	26,2	166	73,8

ÁREA, DISCIPLINA Y GRADO	TOTAL		MASCULINO		FEMENINO	
	ABS.	REL.	ABS.	REL.	ABS.	REL.
Microbiología	78	100,0	28	35,9	50	64,1
Diplomado	20	100,0	5	25,0	15	75,0
Licenciatura	37	100,0	16	43,2	21	56,8
Especialidad Profesional	16	100,0	5	31,3	11	68,8
Maestría	5	100,0	2	40,0	3	60,0
Enfermería	938	100,0	163	17,4	775	82,6
Bachillerato	300	100,0	55	18,3	245	81,7
Licenciatura	482	100,0	90	18,7	392	81,3
Maestría	156	100,0	18	11,5	138	88,5
Veterinaria	67	100,0	22	32,8	45	67,2
Licenciatura	61	100,0	18	29,5	43	70,5
Maestría	6	100,0	4	66,7	2	33,3

FUENTE: Conare-OPES. División de Sistemas.

CAPÍTULO II
UNIVERSIDADES ESTATALES

CUADRO N°2.1

DIPLOMAS OTORGADOS POR LAS INSTITUCIONES DE EDUCACIÓN SUPERIOR
UNIVERSITARIA ESTATAL, POR UNIVERSIDAD Y ÁREA DE ESTUDIO, SEGÚN SEXO. 2007

UNIVERSIDAD Y ÁREA	TOTAL		MASCULINO		FEMENINO	
	ABS.	REL.	ABS.	REL.	ABS.	REL.
TOTAL	10 482	100,0	3 944	37,6	6 538	62,4
Artes y Letras	599	100,0	202	33,7	397	66,3
Ciencias Básicas	965	100,0	666	69,0	299	31,0
Ciencias Sociales	3 031	100,0	1 182	39,0	1 849	61,0
Educación	3 682	100,0	712	19,3	2 970	80,7
Recursos Naturales	420	100,0	221	52,6	199	47,4
Ingeniería	907	100,0	641	70,7	266	29,3
Ciencias de la Salud	878	100,0	320	36,4	558	63,6
UNIVERSIDAD DE COSTA RICA	4 421	100,0	1 827	41,3	2 594	58,7
Artes y Letras	322	100,0	117	36,3	205	63,7
Ciencias Básicas	502	100,0	322	64,1	180	35,9
Ciencias Sociales	1 498	100,0	580	38,7	918	61,3
Educación	791	100,0	173	21,9	618	78,1
Recursos Naturales	130	100,0	70	53,8	60	46,2
Ingeniería	351	100,0	264	75,2	87	24,8
Ciencias de la Salud	827	100,0	301	36,4	526	63,6
INSTITUTO TECNOLÓGICO DE COSTA RICA	1 243	100,0	756	60,8	487	39,2
Ciencias Básicas	164	100,0	138	84,1	26	15,9
Ciencias Sociales	322	100,0	169	52,5	153	47,5
Educación	146	100,0	49	33,6	97	66,4
Recursos Naturales	84	100,0	43	51,2	41	48,8
Ingeniería	527	100,0	357	67,7	170	32,3
UNIVERSIDAD NACIONAL	2 495	100,0	819	32,8	1 676	67,2
Artes y Letras	267	100,0	78	29,2	189	70,8
Ciencias Básicas	271	100,0	188	69,4	83	30,6
Ciencias Sociales	692	100,0	203	29,3	489	70,7
Educación	1 063	100,0	253	23,8	810	76,2
Recursos Naturales	122	100,0	58	47,5	64	52,5
Ingeniería	29	100,0	20	69,0	9	31,0
Ciencias de la Salud	51	100,0	19	37,3	32	62,7
UNIVERSIDAD ESTATAL A DISTANCIA	2 323	100,0	542	23,3	1 781	76,7
Artes y Letras	10	100,0	7	70,0	3	30,0
Ciencias Básicas	28	100,0	18	64,3	10	35,7
Ciencias Sociales	519	100,0	230	44,3	289	55,7
Educación	1 682	100,0	237	14,1	1445	85,9
Recursos Naturales	84	100,0	50	59,5	34	40,5

FUENTE: Conare-OPES. División de Sistemas.

CUADRO N°2.2

DIPLOMAS OTORGADOS POR LAS INSTITUCIONES DE EDUCACIÓN SUPERIOR UNIVERSITARIA ESTATAL,
POR SECTOR Y ÁREA DE ESTUDIO, SEGÚN GRADO ACADÉMICO. 2007

SECTOR Y ÁREA	GRADO ACADÉMICO															
	TOTAL		DIPL.		PROF.		BACH.		LIC.		ESP. PROF.		MAESTRÍA		DOC.	
	ABS.	REL.	ABS.	REL.	ABS.	REL.	ABS.	REL.	ABS.	REL.	ABS.	REL.	ABS.	REL.	ABS.	REL.
TOTAL	10 482	100,0	1 219	11,6	243	2,3	4 826	46,0	2 949	28,1	174	1,7	1 047	10,0	24	0,2
Artes y Letras	599	100,0	49	8,2	-	-	373	62,3	92	15,4	-	-	82	13,7	3	0,5
Ciencias Básicas	965	100,0	96	9,9	-	-	657	68,1	59	6,1	-	-	153	15,9	-	-
Ciencias Sociales	3 031	100,0	285	9,4	-	-	1 418	46,8	847	27,9	39	1,3	432	14,3	10	0,3
Educación	3 682	100,0	664	18,0	243	6,6	1 580	42,9	1 012	27,5	1	-	175	4,8	7	0,2
Recursos Naturales	420	100,0	45	10,8	-	-	225	54,2	95	22,9	5	1,2	46	11,1	4	1,0
Ingeniería	907	100,0	59	6,5	-	-	358	39,5	436	48,1	-	-	54	6,0	-	-
Ciencias de la Salud	878	100,0	21	2,4	-	-	215	24,5	408	46,5	129	14,7	105	12,0	-	-
UNIVERSIDAD DE COSTA RICA	4 421	100,0	56	1,3	149	3,4	2 262	51,2	1 293	29,2	151	3,4	496	11,2	14	0,3
Artes y Letras	322	100,0	-	-	-	-	235	73,0	46	14,3	-	-	40	12,4	1	0,3
Ciencias Básicas	502	100,0	-	-	-	-	384	76,5	12	2,4	-	-	106	21,1	-	-
Ciencias Sociales	1 498	100,0	27	1,8	-	-	832	55,5	452	30,2	22	1,5	157	10,5	8	0,5
Educación	791	100,0	-	-	149	18,8	396	50,1	204	25,8	-	-	41	5,2	1	0,1
Recursos Naturales	130	100,0	-	-	-	-	61	46,9	33	25,4	-	-	32	24,6	4	3,1
Ingeniería	351	100,0	8	2,3	-	-	139	39,6	181	51,6	-	-	23	6,6	-	-
Ciencias de la Salud	827	100,0	21	2,5	-	-	215	26,0	365	44,1	129	15,6	97	11,7	-	-
INSTITUTO TECNOLÓGICO DE COSTA RICA	1 243	100,0	56	4,5	-	-	657	52,9	382	30,7	-	-	148	11,9	-	-
Ciencias Básicas	164	100,0	5	3,0	-	-	134	81,7	-	-	-	-	25	15,2	-	-
Ciencias Sociales	322	100,0	-	-	-	-	116	36,0	117	36,3	-	-	89	27,6	-	-
Educación	146	100,0	-	-	-	-	140	95,9	-	-	-	-	6	4,1	-	-
Recursos Naturales	84	100,0	-	-	-	-	71	84,5	13	15,5	-	-	-	-	-	-
Ingeniería	527	100,0	51	9,7	-	-	196	37,2	252	47,8	-	-	28	5,3	-	-

SECTOR Y ÁREA	GRADO ACADÉMICO															
	TOTAL		DIPL.		PROF.		BACH.		LIC.		ESP. PROF.		MAESTRÍA		DOC.	
	ABS.	REL.	ABS.	REL.	ABS.	REL.	ABS.	REL.	ABS.	REL.	ABS.	REL.	ABS.	REL.	ABS.	REL.
UNIVERSIDAD NACIONAL	2 495	100,0	397	15,9	61	2,4	1 156	46,3	626	25,1	-	-	253	10,1	2	0,1
Artes y Letras	267	100,0	46	17,2	-	-	133	49,8	44	16,5	-	-	42	15,7	2	0,7
Ciencias Básicas	271	100,0	73	26,9	-	-	129	47,6	47	17,3	-	-	22	8,1	-	-
Ciencias Sociales	692	100,0	63	9,1	-	-	352	50,9	191	27,6	-	-	86	12,4	-	-
Educación	1 063	100,0	181	17,0	61	5,7	450	42,3	289	27,2	-	-	82	7,7	-	-
Recursos Naturales	122	100,0	34	27,9	-	-	69	56,6	9	7,4	-	-	10	8,2	-	-
Ingeniería	29	100,0	-	-	-	-	23	79,3	3	10,3	-	-	3	10,3	-	-
Ciencias de la Salud	51	100,0	-	-	-	-	-	-	43	84,3	-	-	8	15,7	-	-
UNIVERSIDAD ESTATAL A DISTANCIA	2 323	68,7	710	30,6	33	1,4	751	1,0	648	27,9	23	1,0	150	6,5	8	0,3
Artes y Letras	10	100,0	3	30,0	-	-	5	50,0	2	20,0	-	-	-	-	-	-
Ciencias Básicas	28	100,0	18	64,3	-	-	10	35,7	-	-	-	-	-	-	-	-
Ciencias Sociales	519	100,0	195	37,6	-	-	118	22,7	87	16,8	17	3,3	100	19,3	2	0,4
Educación	1 682	100,0	483	28,7	33	2,0	594	35,3	519	30,9	1	0,1	46	2,7	6	0,4
Recursos Naturales	84	100,0	11	13,1	-	-	24	28,6	40	47,6	5	6,0	4	4,8	-	-

FUENTE: Conare-OPES. División de Sistemas.

GRÁFICO N°2.1

**DIPLOMAS OTORGADOS POR LAS INSTITUCIONES DE EDUCACIÓN SUPERIOR
UNIVERSITARIA ESTATAL, POR INSTITUCIÓN Y ÁREA DE ESTUDIO. 2007**

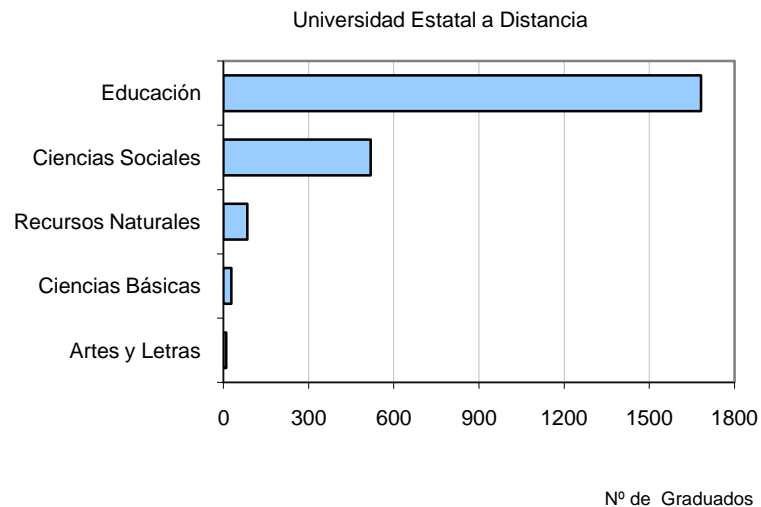
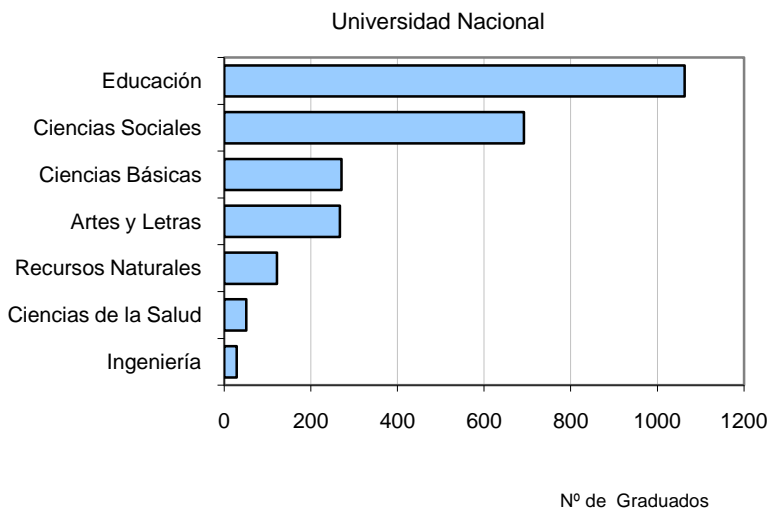
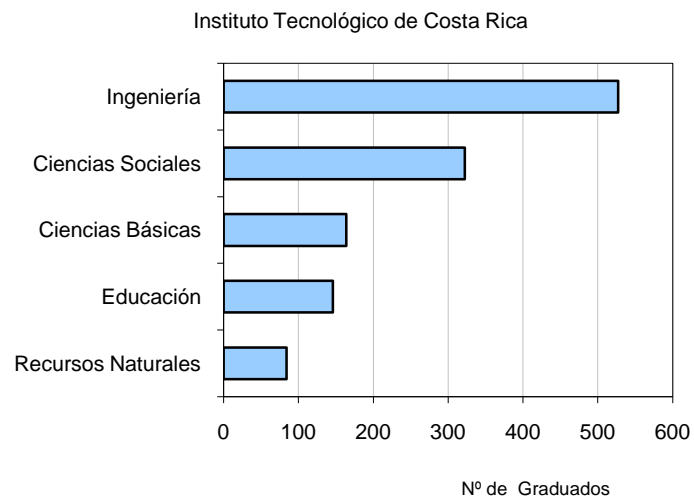
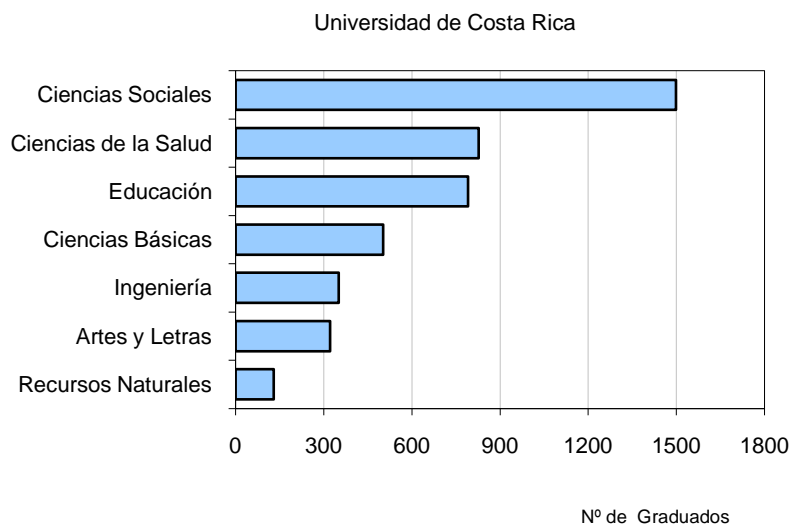

FUENTE: Cuadro N°2.1

CUADRO N°2.3

**DIPLOMAS OTORGADOS POR LAS INSTITUCIONES DE EDUCACIÓN SUPERIOR
UNIVERSITARIA ESTATAL, POR UNIVERSIDAD Y GRADO ACADÉMICO. 2007**

UNIVERSIDAD Y GRADO	TOTAL		MASCULINO		FEMENINO	
	ABS.	REL.	ABS.	REL.	ABS.	REL.
TOTAL	10 482	100,0	3 944	37,6	6 538	62,4
Diplomado	1 219	100,0	324	26,6	895	73,4
Profesorado	243	100,0	102	42,0	141	58,0
Bachillerato	4 826	100,0	1 867	38,7	2 959	61,3
Licenciatura	2 949	100,0	1 052	35,7	1 897	64,3
Especialidad Profesional	301	100,0	135	44,9	166	55,1
Maestría	920	100,0	452	49,1	468	50,9
Doctorado	24	100,0	12	50,0	12	50,0
UNIVERSIDAD DE COSTA RICA	4 421	100,0	1 827	41,3	2 594	58,7
Diplomado	56	100,0	23	41,1	33	58,9
Profesorado	149	100,0	51	34,2	98	65,8
Bachillerato	2 262	100,0	972	43,0	1290	57,0
Licenciatura	1 293	100,0	452	35,0	841	65,0
Especialidad Profesional	151	100,0	81	53,6	70	46,4
Maestría	496	100,0	240	48,4	256	51,6
Doctorado	14	100,0	8	57,1	6	42,9
INSTITUTO TECNOLÓGICO DE COSTA RICA	1 243	100,0	756	60,8	487	39,2
Diplomado	56	100,0	46	82,1	10	17,9
Bachillerato	657	100,0	354	53,9	303	46,1
Licenciatura	382	100,0	250	65,4	132	34,6
Maestría	148	100,0	106	71,6	42	28,4
UNIVERSIDAD NACIONAL	2 495	100,0	819	32,8	1 676	67,2
Diplomado	397	100,0	120	30,2	277	69,8
Profesorado	61	100,0	29	47,5	32	52,5
Bachillerato	1 156	100,0	385	33,3	771	66,7
Licenciatura	626	100,0	183	29,2	443	70,8
Maestría	253	100,0	102	40,3	151	59,7
Doctorado	2	100,0	-	-	2	100,0
UNIVERSIDAD ESTATAL A DISTANCIA	2 323	100,0	542	23,3	1 781	76,7
Diplomado	710	100,0	135	19,0	575	81,0
Profesorado	33	100,0	22	66,7	11	33,3
Bachillerato	751	100,0	156	20,8	595	79,2
Licenciatura	648	100,0	167	25,8	481	74,2
Maestría	23	100,0	4	17,4	19	82,6
Especialidad Profesional	150	100,0	54	36,0	96	64,0
Doctorado	8	100,0	4	50,0	4	50,0

FUENTE: Conare-OPES. División de Sistemas.

GRÁFICO N°2.2

**DIPLOMAS OTORGADOS POR LAS INSTITUCIONES DE EDUCACIÓN SUPERIOR
UNIVERSITARIA ESTATAL, POR INSTITUCIÓN Y GRADO ACADÉMICO. 2007**

UNIVERSIDAD DE COSTA RICA

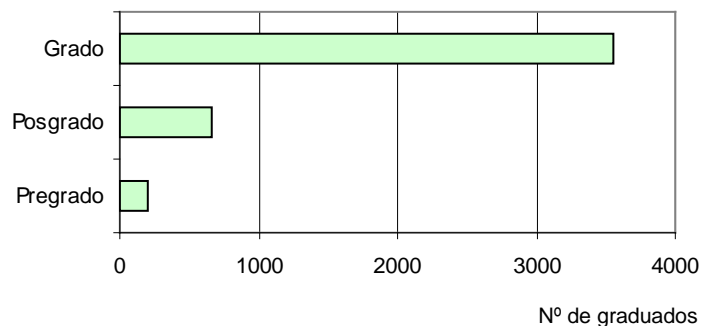

Pregrado corresponde a Diplomado y Profesorado, Grado a Bachillerato y Licenciatura y Posgrado a Maestría, Esp.Prof. y Doctorado

INSTITUTO TECNOLÓGICO DE COSTA RICA

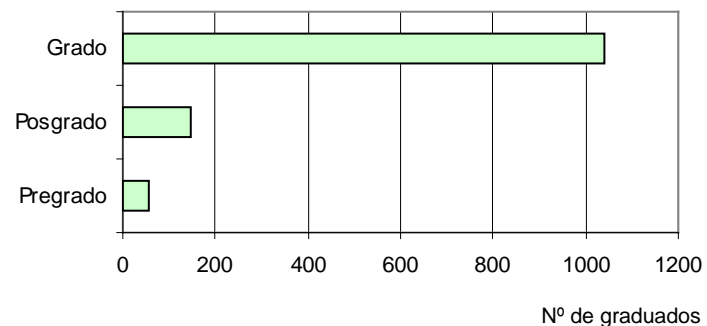

Pregrado corresponde a Diplomado, Grado a Bachillerato y Licenciatura y Posgrado a Maestría .

UNIVERSIDAD NACIONAL

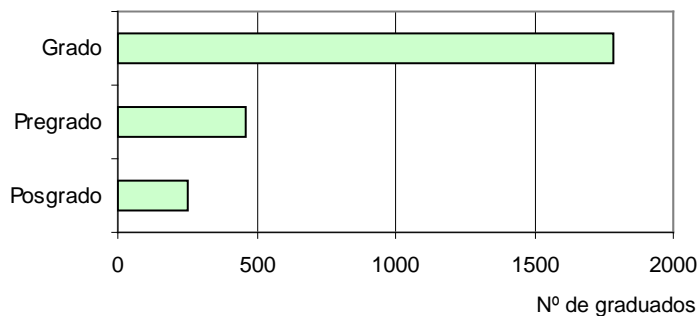

Pregrado corresponde a Diplomado y Profesorado, Grado a Bachillerato y Licenciatura y Posgrado a Maestría y Doctorado

UNIVERSIDAD ESTATAL A DISTANCIA

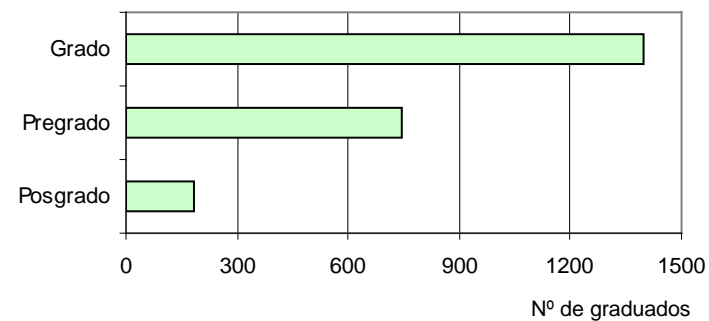

Pregrado corresponde a Diplomado y Profesorado, Grado a Bachillerato y Licenciatura y Posgrado a Maestría y Doctorado

FUENTE: Cuadro N°2.3

GRÁFICO N°2.3

DIPLOMAS OTORGADOS POR LAS INSTITUCIONES DE EDUCACIÓN SUPERIOR
UNIVERSITARIA ESTATAL, POR INSTITUCIÓN Y SEXO. 2007

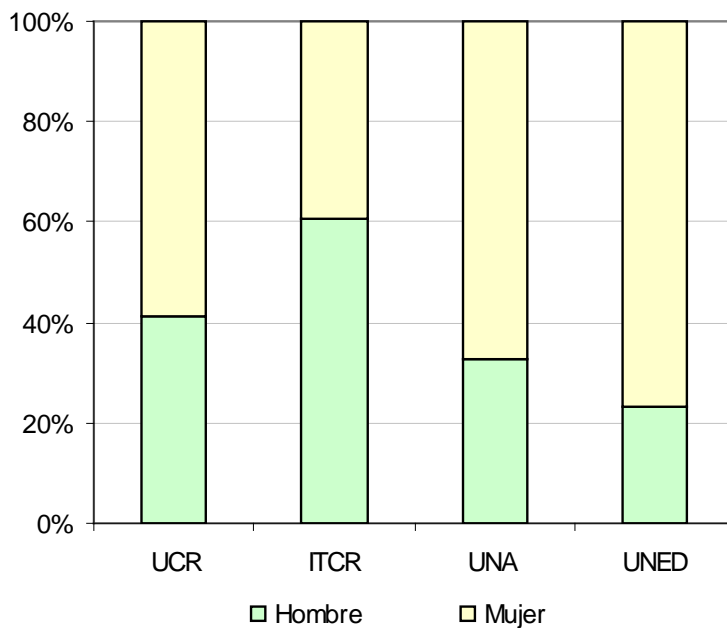

FUENTE: Cuadro N°2.3

CUADRO N°2.4

**DIPLOMAS OTORGADOS EN LA EDUCACIÓN SUPERIOR
UNIVERSITARIA ESTATAL, POR ÁREA DE ESTUDIO, DISCIPLINA Y GRADO
ACADÉMICO. 2007**

ÁREA, DISCIPLINA Y GRADO	TOTAL		MASCULINO		FEMENINO	
	ABS.	REL.	ABS.	REL.	ABS.	REL.
TOTAL	10 482	100,0	3 944	37,6	6 538	62,4
ARTES Y LETRAS	599	100,0	202	33,7	397	66,3
Artes	2	100,0	-	-	2	100,0
Doctorado	2	100,0	-	-	2	100,0
Artes Dramáticas	34	100,0	12	35,3	22	64,7
Diplomado	3	100,0	1	33,3	2	66,7
Bachillerato	24	100,0	6	25,0	18	75,0
Licenciatura	3	100,0	2	66,7	1	33,3
Maestría	4	100,0	3	75,0	1	25,0
Artes Plásticas	99	100,0	41	41,4	58	58,6
Diplomado	4	100,0	1	25,0	3	75,0
Bachillerato	77	100,0	32	41,6	45	58,4
Licenciatura	18	100,0	8	44,4	10	55,6
Artes Musicales	63	100,0	43	68,3	20	31,7
Bachillerato	39	100,0	24	61,5	15	38,5
Licenciatura	15	100,0	12	80,0	3	20,0
Maestría	9	100,0	7	77,8	2	22,2
Danza	14	100,0	2	14,3	12	85,7
Bachillerato	11	100,0	1	9,1	10	90,9
Maestría	3	100,0	1	33,3	2	66,7
Historia del Arte	4	100,0	1	-	3	75,0
Bachillerato	3	100,0	1	-	2	66,7
Licenciatura	1	100,0	-	-	1	100,0
Literatura y Lingüística	82	100,0	27	32,9	55	67,1
Bachillerato	58	100,0	18	31,0	40	69,0
Licenciatura	9	100,0	4	44,4	5	55,6
Maestría	15	100,0	5	33,3	10	66,7
Lenguas	126	100,0	27	21,4	99	78,6
Diplomado	9	100,0	2	22,2	7	77,8
Bachillerato	65	100,0	9	13,8	56	86,2
Licenciatura	19	100,0	5	26,3	14	73,7
Maestría	33	100,0	11	33,3	22	66,7

ÁREA, DISCIPLINA Y GRADO	TOTAL		MASCULINO		FEMENINO	
	ABS.	REL.	ABS.	REL.	ABS.	REL.
Filosofía	20	100,0	15	75,0	5	25,0
Bachillerato	15	100,0	11	73,3	4	26,7
Licenciatura	3	100,0	3	100,0	-	-
Maestría	1	100,0	1	100,0	-	-
Doctorado	1	100,0	-	-	1	100,0
Teología	19	100,0	10	52,6	9	47,4
Diplomado	6	100,0	3	50,0	3	50,0
Bachillerato	3	100,0	2	66,7	1	33,3
Licenciatura	1	100,0	1	100,0	-	-
Maestría	9	100,0	4	44,4	5	55,6
Bibliotecología	136	100,0	24	17,6	112	82,4
Diplomado	27	100,0	6	22,2	21	77,8
Bachillerato	78	100,0	12	15,4	66	84,6
Licenciatura	23	100,0	6	26,1	17	73,9
Maestría	8	100,0	-	-	8	100,0
CIENCIAS BÁSICAS	965	100,0	666	69,0	299	31,0
Biología	131	100,0	58	44,3	73	55,7
Bachillerato	93	100,0	39	41,9	54	58,1
Licenciatura	13	100,0	7	53,8	6	46,2
Maestría	25	100,0	12	48,0	13	52,0
Física	10	100,0	8	80,0	2	20,0
Bachillerato	10	100,0	8	80,0	2	20,0
Geología	19	100,0	10	52,6	9	47,4
Bachillerato	11	100,0	7	63,6	4	36,4
Licenciatura	2	100,0	1	50,0	1	50,0
Maestría	6	100,0	2	33,3	4	66,7
Computación	701	100,0	538	76,7	163	23,3
Diplomado	96	100,0	73	76,0	23	24,0
Bachillerato	457	100,0	347	75,9	110	24,1
Licenciatura	28	100,0	20	71,4	8	28,6
Maestría	120	100,0	98	81,7	22	18,3
Estadística	25	100,0	12	48,0	13	52,0
Bachillerato	24	100,0	12	50,0	12	50,0
Maestría	1	100,0	-	-	1	100,0
Matemática	4	100,0	3	75,0	1	25,0
Bachillerato	4	100,0	3	75,0	1	25,0
Meteorología	3	100,0	3	100,0	-	-
Bachillerato	2	100,0	2	100,0	-	-
Licenciatura	1	100,0	1	100,0	-	-

ÁREA, DISCIPLINA Y GRADO	TOTAL		MASCULINO		FEMENINO	
	ABS.	REL.	ABS.	REL.	ABS.	REL.
Química	72	100,0	34	47,2	38	52,8
Bachillerato	56	100,0	27	48,2	29	51,8
Licenciatura	15	100,0	7	46,7	8	53,3
Maestría	1	100,0	-	-	1	100,0
CIENCIAS SOCIALES	1 087	100,0	342	31,5	745	68,5
Comunicación	83	100,0	28	33,7	55	66,3
Bachillerato	53	100,0	17	32,1	36	67,9
Licenciatura	26	100,0	10	38,5	16	61,5
Maestría	4	100,0	1	25,0	3	75,0
Politología	124	100,0	45	36,3	79	63,7
Bachillerato	72	100,0	28	38,9	44	61,1
Licenciatura	21	100,0	7	33,3	14	66,7
Maestría	31	100,0	10	32,3	21	67,7
Derecho	379	100,0	141	37,2	238	62,8
Bachillerato	96	100,0	39	40,6	57	59,4
Licenciatura	150	100,0	50	33,3	100	66,7
Especialidad	26	100,0	12	46,2	14	53,8
Maestría	106	100,0	39	36,8	67	63,2
Doctorado	1	100,0	1	100,0	-	-
Antropología	37	100,0	15	40,5	22	59,5
Bachillerato	28	100,0	12	42,9	16	57,1
Licenciatura	7	100,0	3	-	4	57,1
Maestría	2	100,0	-	-	2	-
Historia	22	100,0	12	54,5	10	45,5
Bachillerato	14	100,0	8	57,1	6	42,9
Maestría	5	100,0	2	40,0	3	60,0
Doctorado	3	100,0	2	66,7	1	33,3
Psicología	150	100,0	25	16,7	125	83,3
Bachillerato	94	100,0	18	19,1	76	80,9
Licenciatura	50	100,0	5	10,0	45	90,0
Maestría	6	100,0	2	33,3	4	66,7
Sociología	155	100,0	58	37,4	97	62,6
Diplomado	7	100,0	5	71,4	2	28,6
Bachillerato	82	100,0	30	36,6	52	63,4
Licenciatura	23	100,0	8	34,8	15	65,2
Especialidad Profesional	13	100,0	1	7,7	12	92,3
Maestría	27	100,0	13	48,1	14	51,9
Doctorado	3	100,0	1	33,3	2	66,7

ÁREA, DISCIPLINA Y GRADO	TOTAL		MASCULINO		FEMENINO	
	ABS.	REL.	ABS.	REL.	ABS.	REL.
Trabajo Social	110	100,0	7	6,4	103	93,6
Bachillerato	66	100,0	4	6,1	62	93,9
Licenciatura	42	100,0	3	7,1	39	92,9
Maestría	2	100,0	-	-	2	100,0
Turismo	27	100,0	11	40,7	16	59,3
Bachillerato	27	100,0	11	40,7	16	59,3
CIENCIAS ECONÓMICAS	1 944	100,0	840	43,2	1 104	56,8
Administración	1 570	100,0	744	47,4	826	52,6
Diplomado	205	100,0	87	42,4	118	57,6
Bachillerato	679	100,0	319	47,0	360	53,0
Licenciatura	469	100,0	207	44,1	262	55,9
Maestría	214	100,0	128	59,8	86	40,2
Doctorado	3	100,0	3	100,0	-	-
Economía	180	100,0	76	42,2	104	57,8
Bachillerato	104	100,0	40	38,5	64	61,5
Licenciatura	41	100,0	15	36,6	26	63,4
Maestría	35	100,0	21	60,0	14	40,0
Planificación Económica y Social	3	100,0	2	66,7	1	33,3
Bachillerato	1	100,0	1	100,0	-	-
Licenciatura	2	100,0	1	50,0	1	50,0
Otras administrativas	191	100,0	18	9,4	173	90,6
Diplomado	72	100,0	6	8,3	66	91,7
Bachillerato	103	100,0	11	10,7	92	89,3
Licenciatura	16	100,0	1	6,3	15	93,8
EDUCACIÓN	3 682	100,0	712	19,3	2 970	80,7
Educación en general	284	100,0	72	25,4	212	74,6
Licenciatura	195	100,0	51	26,2	144	73,8
Especialidad Profesional	1	100,0	-	-	1	100,0
Maestría	81	100,0	19	23,5	62	76,5
Doctorado	7	100,0	2	28,6	5	71,4
Preescolar	565	100,0	5	0,9	560	99,1
Diplomado	213	100,0	2	0,9	211	99,1
Profesorado	1	100,0	-	-	1	100,0
Bachillerato	198	100,0	3	1,5	195	98,5
Licenciatura	153	100,0	-	-	153	100,0
Primaria	1 232	100,0	175	14,2	1 057	85,8
Diplomado	448	100,0	62	13,8	386	86,2
Profesorado	23	100,0	5	21,7	18	78,3
Bachillerato	478	100,0	78	16,3	400	83,7
Licenciatura	283	100,0	30	10,6	253	89,4

ÁREA, DISCIPLINA Y GRADO	TOTAL		MASCULINO		FEMENINO	
	ABS.	REL.	ABS.	REL.	ABS.	REL.
Enseñanza de Castellano	110	100,0	14	12,7	96	87,3
Profesorado	31	100,0	5	16,1	26	83,9
Bachillerato	58	100,0	7	12,1	51	87,9
Licenciatura	17	100,0	1	5,9	16	94,1
Maestría	4	100,0	1	25,0	3	75,0
Enseñanza de Inglés	123	100,0	32	26,0	91	74,0
Profesorado	6	100,0	2	33,3	4	66,7
Bachillerato	88	100,0	26	29,5	62	70,5
Licenciatura	5	100,0	2	40,0	3	60,0
Maestría	24	100,0	2	8,3	22	91,7
Enseñanza de Francés	61	100,0	11	18,0	50	82,0
Profesorado	36	100,0	9	25,0	27	75,0
Bachillerato	25	100,0	2	8,0	23	92,0
Enseñanza de Ciencias	109	100,0	38	34,9	71	65,1
Profesorado	35	100,0	18	51,4	17	48,6
Bachillerato	62	100,0	17	27,4	45	72,6
Licenciatura	12	100,0	3	25,0	9	75,0
Enseñanza de Matemáticas	157	100,0	84	53,5	73	46,5
Profesorado	51	100,0	30	58,8	21	41,2
Bachillerato	97	100,0	49	50,5	48	49,5
Licenciatura	9	100,0	5	55,6	4	44,4
Enseñanza de Estudios Sociales	76	100,0	42	55,3	34	44,7
Profesorado	21	100,0	8	38,1	13	61,9
Bachillerato	31	100,0	22	71,0	9	29,0
Licenciatura	24	100,0	12	50,0	12	50,0
Enseñanza de Computación	73	100,0	19	26,0	54	74,0
Bachillerato	30	100,0	7	23,3	23	76,7
Licenciatura	20	100,0	5	25,0	15	75,0
Maestría	23	100,0	7	30,4	16	69,6
Educación Primaria y Secundaria	237	100,0	36	15,2	201	84,8
Profesorado	9	100,0	5	55,6	4	44,4
Bachillerato	74	100,0	12	16,2	62	83,8
Licenciatura	130	100,0	15	11,5	115	88,5
Maestría	24	100,0	4	16,7	20	83,3
Educación Física	136	100,0	85	62,5	51	37,5
Diplomado	2	100,0	-	-	2	100,0
Profesorado	15	100,0	13	86,7	2	13,3
Bachillerato	90	100,0	56	62,2	34	37,8
Licenciatura	25	100,0	14	56,0	11	44,0
Maestría	4	100,0	2	50,0	2	50,0

ÁREA, DISCIPLINA Y GRADO	TOTAL		MASCULINO		FEMENINO	
	ABS.	REL.	ABS.	REL.	ABS.	REL.
Educación Especial	220	100,0	4	1,8	216	98,2
Bachillerato	177	100,0	3	1,7	174	98,3
Licenciatura	43	100,0	1	2,3	42	97,7
Administración Educativa	111	100,0	35	31,5	76	68,5
Bachillerato	13	100,0	5	38,5	8	61,5
Licenciatura	89	100,0	26	29,2	63	70,8
Maestría	9	100,0	4	44,4	5	55,6
Artes Industriales	134	100,0	46	34,3	88	65,7
Profesorado	1	100,0	1	100,0	-	-
Bachillerato	127	100,0	44	34,6	83	65,4
Maestría	6	100,0	1	16,7	5	83,3
Educación Técnica en Servicios	26	100,0	2	7,7	24	92,3
Diplomado	1	100,0	-	-	1	100,0
Bachillerato	18	100,0	2	11,1	16	88,9
Licenciatura	7	100,0	-	-	7	100,0
Educación Técnica Agropecuaria	7	100,0	5	71,4	2	28,6
Profesorado	4	100,0	3	75,0	1	25,0
Bachillerato	3	100,0	2	66,7	1	33,3
Otras de Enseñanza	21	100,0	7	33,3	14	66,7
Profesorado	10	100,0	3	30,0	7	70,0
Bachillerato	11	100,0	4	36,4	7	63,6
RECURSOS NATURALES	420	100,0	221	52,6	199	47,4
Agronomía	199	100,0	113	56,8	86	43,2
Diplomado	6	100,0	1	16,7	5	83,3
Bachillerato	130	100,0	74	56,9	56	43,1
Licenciatura	35	100,0	18	51,4	17	48,6
Especialidad Profesional	3	100,0	2	66,7	1	33,3
Maestría	21	100,0	15	71,4	6	28,6
Doctorado	4	100,0	3	75,0	1	25,0
Forestales, Ecología	147	100,0	75	51,0	72	49,0
Diplomado	25	100,0	9	36,0	16	64,0
Bachillerato	63	100,0	29	46,0	34	54,0
Licenciatura	41	100,0	26	63,4	15	36,6
Especialidad Profesional	2	100,0	-	-	2	100,0
Maestría	16	100,0	11	68,8	5	31,3
Geografía	45	100,0	21	46,7	24	53,3
Diplomado	9	100,0	5	55,6	4	-
Bachillerato	31	100,0	13	41,9	18	58,1
Licenciatura	2	100,0	-	-	2	100,0
Maestría	3	100,0	3	100,0	-	-

ÁREA, DISCIPLINA Y GRADO	TOTAL		MASCULINO		FEMENINO	
	ABS.	REL.	ABS.	REL.	ABS.	REL.
Recursos Marinos	3	100,0	3	100,0	-	-
Maestría	3	100,0	3	100,0	-	-
Tecnología de Alimentos	20	100,0	4	20,0	16	80,0
Licenciatura	17	100,0	3	17,6	14	82,4
Licenciatura	3	100,0	1	33,3	2	66,7
Agroindustria	6	100,0	5	83,3	1	16,7
Diplomado	5	100,0	4	80,0	1	20,0
Bachillerato	1	100,0	1	100,0	-	-
INGENIERÍA	907	100,0	641	70,7	266	29,3
Arquitectura	39	100,0	20	51,3	19	48,7
Bachillerato	15	100,0	9	60,0	6	40,0
Licenciatura	21	100,0	10	47,6	11	52,4
Maestría	3	100,0	1	33,3	2	66,7
Ingeniería Civil	163	100,0	124	76,1	39	23,9
Bachillerato	30	100,0	23	76,7	7	23,3
Licenciatura	130	100,0	98	75,4	32	24,6
Maestría	3	100,0	3	100,0	-	-
Topografía	49	100,0	36	73,5	13	26,5
Diplomado	8	100,0	7	87,5	1	12,5
Bachillerato	32	100,0	21	65,6	11	34,4
Licenciatura	9	100,0	8	88,9	1	11,1
Ingeniería Industrial	238	100,0	132	55,5	106	44,5
Diplomado	12	100,0	7	58,3	5	41,7
Bachillerato	101	100,0	56	55,4	45	44,6
Licenciatura	104	100,0	51	49,0	53	51,0
Maestría	21	100,0	18	85,7	3	14,3
Ingeniería Mecánica	146	100,0	136	93,2	10	6,8
Bachillerato	41	100,0	36	87,8	5	12,2
Licenciatura	88	100,0	84	95,5	4	4,5
Maestría	17	100,0	16	94,1	1	5,9
Ingeniería Eléctrica	65	100,0	58	89,2	7	10,8
Bachillerato	63	100,0	57	90,5	6	9,5
Licenciatura	1	100,0	-	-	1	100,0
Maestría	1	100,0	1	100,0	-	-
Ingeniería Electrónica	90	100,0	79	87,8	11	12,2
Diplomado	39	100,0	36	92,3	3	7,7
Licenciatura	51	100,0	43	84,3	8	15,7

ÁREA, DISCIPLINA Y GRADO	TOTAL		MASCULINO		FEMENINO	
	ABS.	REL.	ABS.	REL.	ABS.	REL.
Ingeniería Química	37	100,0	21	56,8	16	43,2
Bachillerato	4	100,0	2	50,0	2	50,0
Licenciatura	30	100,0	17	56,7	13	43,3
Maestría	3	100,0	2	66,7	1	33,3
Metalurgia	3	100,0	3	100,0	-	-
Bachillerato	2	100,0	2	100,0	-	-
Licenciatura	1	100,0	1	100,0	-	-
Ingeniería Agrícola	12	100,0	10	83,3	2	16,7
Bachillerato	11	100,0	10	90,9	1	9,1
Licenciatura	1	100,0	-	-	1	-
Otras de industria	65	100,0	22	33,8	43	66,2
Bachillerato	59	100,0	18	30,5	41	69,5
Maestría	6	100,0	4	66,7	2	33,3
CIENCIAS DE LA SALUD	878	100,0	320	36,4	558	63,6
Medicina	384	100,0	203	52,9	181	47,1
Bachillerato	163	100,0	75	46,0	88	54,0
Licenciatura	110	100,0	63	57,3	47	42,7
Especialidad Profesional	109	100,0	64	58,7	45	41,3
Maestría	2	100,0	1	50,0	1	50,0
Nutrición	76	100,0	3	3,9	73	96,1
Bachillerato	38	100,0	1	2,6	37	97,4
Licenciatura	29	100,0	-	-	29	100,0
Maestría	9	100,0	2	-	7	77,8
Salud Pública	27	100,0	7	25,9	20	74,1
Diplomado	1	100,0	1	100,0	-	-
Bachillerato	14	100,0	3	21,4	11	78,6
Licenciatura	6	100,0	-	-	6	100,0
Maestría	6	100,0	3	50,0	3	50,0
Odontología	66	100,0	22	33,3	44	66,7
Licenciatura	51	100,0	16	31,4	35	68,6
Especialidad	4	100,0	1	25,0	3	75,0
Maestría	11	100,0	5	45,5	6	54,5
Farmacia	65	100,0	18	27,7	47	72,3
Licenciatura	65	100,0	18	27,7	47	72,3
Microbiología	78	100,0	28	35,9	50	64,1
Diplomado	20	100,0	5	25,0	15	75,0
Licenciatura	37	100,0	16	43,2	21	56,8
Especialidad	16	100,0	5	31,3	11	68,8
Maestría	5	100,0	2	40,0	3	60,0

ÁREA, DISCIPLINA Y GRADO	TOTAL		MASCULINO		FEMENINO	
	ABS.	REL.	ABS.	REL.	ABS.	REL.
Enfermería	133	100,0	20	15,0	113	85,0
Licenciatura	67	100,0	13	19,4	54	80,6
Maestría	66	100,0	7	10,6	59	89,4
Veterinaria	49	100,0	19	38,8	30	61,2
Licenciatura	43	100,0	15	34,9	28	65,1
Maestría	6	100,0	4	66,7	2	33,3

FUENTE: Conare-OPES. División de Sistemas.

CUADRO N°2.5

DIPLOMAS OTORGADOS POR LA UNIVERSIDAD DE COSTA RICA, POR SEDE, ÁREA DE ESTUDIO, CARRERA Y GRADO ACADÉMICO, SEGÚN SEXO. 2007

SEDE, ÁREA, CARRERA Y GRADO	TOTAL	MASC.	FEM.
TOTAL	4 421	1 827	2 594
SEDE RODRIGO FACIO	3 748	1 546	2 202
ARTES Y LETRAS	304	110	194
Artes Dramáticas	12	4	8
Bachillerato	11	4	7
Licenciatura	1	-	1
Artes (M)	4	3	1
Artes Plásticas	45	25	20
Bachillerato	37	20	17
Licenciatura	8	5	3
Música	31	22	9
Bachillerato	14	8	6
Licenciatura	8	7	1
Maestría	9	7	2
Historia del Arte	4	1	3
Bachillerato	3	1	2
Licenciatura	1	-	1
Lingüística	7	1	6
Licenciatura	1	-	1
Maestría	6	1	5
Literatura Latinoamericana (M)	8	4	4
Literatura Clásica (M)	1	-	1
Literatura Inglesa (M)	3	2	1
Filología Clásica	7	5	2
Bachillerato	6	5	1
Licenciatura	1	-	1
Filología Española	27	12	15
Bachillerato	22	9	13
Licenciatura	5	3	2

SEDE, ÁREA, CARRERA Y GRADO	TOTAL	MASC.	FEM.
Francés (Bach.)	6	2	4
Inglés (Bach.)	56	6	50
Lengua Inglesa (Lic.)	1	-	1
Filosofía	13	11	2
Bachillerato	8	7	1
Licenciatura	3	3	-
Maestría	1	1	-
Doctorado	1	-	1
Bibliotecología con énfasis en Bibliotecas Escolares (Bach.)	42	5	37
Bibliotecología y Estudios de la Información	37	7	30
Bachillerato	12	3	9
Licenciatura	17	4	13
Maestría	8	-	8
CIENCIAS BÁSICAS	320	204	116
Biología	83	35	48
Bachillerato	54	21	33
Licenciatura	4	2	2
Maestría	25	12	13
Física	10	8	2
Bachillerato	10	8	2
Geología	18	10	8
Bachillerato	11	7	4
Licenciatura	1	1	-
Maestría	6	2	4
Matemática	4	3	1
Bachillerato	4	3	1
Estadística	22	11	11
Bachillerato	21	11	10
Maestría	1	-	1
Computación e Informática	136	107	29
Bachillerato	74	57	17
Licenciatura	1	1	-
Maestría	61	49	12
Auditoría de Tecnologías de la Información (M)	12	11	1

SEDE, ÁREA, CARRERA Y GRADO	TOTAL	MASC.	FEM.
Informática Empresarial (Bach.)	1	-	1
Ciencias Actuariales (Bach.)	3	1	2
Meteorología	3	3	-
Bachillerato	2	2	-
Licenciatura	1	1	-
Química	27	15	12
Bachillerato	23	14	9
Licenciatura	4	1	3
Química Industrial (M)	2	-	1
CIENCIAS SOCIALES	1 251	487	764
Administración de Negocios	15	8	7
Bachillerato	2	2	-
Licenciatura	13	6	7
Administración y Dirección de Empresas (M)	60	38	22
Dirección de Empresas	184	80	104
Bachillerato	130	61	69
Licenciatura	54	19	35
Administración Pública	87	33	54
Diplomado	10	3	7
Bachillerato	50	21	29
Licenciatura	22	6	16
Maestría	5	3	2
Administración Aduanera y Comercio Exterior	61	24	37
Diplomado	2	1	1
Bachillerato	45	22	23
Licenciatura	14	1	13
Administración Aduanera (Dipl.)	3	1	2
Administración Universitaria (M)	1	-	1
Contaduría Pública	96	45	51
Bachillerato	59	30	29
Licenciatura	37	15	22
Gobierno y Políticas Públicas (Doc.)	2	2	-

SEDE, ÁREA, CARRERA Y GRADO	TOTAL	MASC.	FEM.
Archivística (Bach.)	16	1	15
Bachillerato	8	1	7
Licenciatura	8	-	8
Antropología	37	15	22
Bachillerato	28	12	16
Licenciatura	7	3	4
Maestría	2	-	2
Ciencias de la Comunicación Colectiva	79	27	52
Bachillerato	53	17	36
Licenciatura	26	10	16
Comunicación (M)	4	1	3
Ciencias Políticas	33	17	16
Bachillerato	25	13	12
Licenciatura	7	4	3
Maestría	1	-	1
Diplomacia (M)	11	5	6
Derecho	215	76	139
Bachillerato	81	31	50
Licenciatura	133	44	89
Especialidad	1	1	-
Ciencias Penales (M)	6	4	2
Derecho Público (Esp. Prof.)	4	-	4
Derecho Agrario y Ambiental (Esp. Prof.)	11	6	5
Derecho Comercial (Esp. Prof.)	10	4	6
Derecho Notarial y Registral (M)	8	2	6
Economía	71	43	28
Bachillerato	37	21	16
Licenciatura	8	5	3
Maestría	26	17	9
Historia	20	11	9
Bachillerato	14	8	6
Maestría	3	1	2
Doctorado	3	2	1

SEDE, ÁREA, CARRERA Y GRADO	TOTAL	MASC.	FEM.
Psicología	89	17	72
Bachillerato	47	12	35
Licenciatura	41	5	36
Maestría	1	-	1
Psicología del Trabajo y las Organizaciones (M)	5	2	3
Sociología	47	16	31
Bachillerato	30	10	20
Licenciatura	17	6	11
Gerontología (M)	2	1	1
Estudios de la Mujer (M)	1	-	1
Evaluación de Programas y Proyectos de Desarrollo (M)	6	4	2
Población y Salud (M)	2	1	1
Estudios de la Sociedad y la Cultura (Doc.)	3	1	2
Trabajo Social	61	2	59
Bachillerato	44	2	42
Licenciatura	15	-	15
Maestría	2	-	2
Turismo Ecológico (Bach.)	1	-	1
EDUCACIÓN	595	129	466
Educación (Doc.)	1	-	1
Planificación Curricular (M)	1	-	1
Educación Preescolar	49	-	49
Bachillerato	25	-	25
Licenciatura	24	-	24
Educación General Básica I y II Ciclos	89	8	81
Profesorado	20	3	17
Bachillerato	24	2	22
Licenciatura	45	3	42
Enseñanza del Castellano y Literatura	35	4	31
Profesorado	11	1	10
Bachillerato	13	2	11
Licenciatura	11	1	10

SEDE, ÁREA, CARRERA Y GRADO	TOTAL	MASC.	FEM.
Educación mención Español como Segunda Lengua (M)	3	-	3
Enseñanza de Inglés	19	5	14
Profesorado	6	2	4
Bachillerato	13	3	10
Enseñanza de Inglés como Lengua Extranjera (M)	20	1	19
Enseñanza de Francés	54	10	44
Profesorado	31	8	23
Bachillerato	23	2	21
Enseñanza del Francés para I y II ciclos	6	1	5
Profesorado	5	1	4
Bachillerato	1	-	1
Estado: Francés (Prof.)	7	1	6
Enseñanza de las Ciencias Naturales (Bach.)	10	1	9
Enseñanza de Matemática	24	14	10
Profesorado	9	5	4
Bachillerato	11	6	5
Licenciatura	4	3	1
Enseñanza de Estudios Sociales y Educ. Cívica	41	19	22
Profesorado	21	8	13
Bachillerato	16	10	6
Licenciatura	4	1	3
Enseñanza de Psicología	11	3	8
Profesorado	7	2	5
Bachillerato	4	1	3
Enseñanza de Filosofía	10	4	6
Profesorado	3	1	2
Bachillerato	7	3	4
Educación de Adultos (M)	3	-	3
Orientación	53	10	43
Bachillerato	25	5	20
Licenciatura	24	5	19
Maestría	4	-	4
Enseñanza de la Música	9	4	5
Profesorado	1	-	1
Bachillerato	8	4	4

SEDE, ÁREA, CARRERA Y GRADO	TOTAL	MASC.	FEM.
Enseñanza de las Artes Plásticas (Bach.)	1	-	1
Enseñanza de la Educación Física	37	29	8
Profesorado	15	13	2
Bachillerato	22	16	6
Enseñanza de las Artes Industriales	2	2	-
Profesorado	1	1	-
Bachillerato	1	1	-
Ciencias del Movimiento Humano (M)	1	-	1
Ciencias de la Educación Especial	70	1	69
Bachillerato	40	-	40
Licenciatura	30	1	29
Administración Educativa	28	9	19
Licenciatura	19	5	14
Maestría	9	4	5
Ciencias Educ. énf. Adm. Programas Educ. no Formal (Lic.)	11	3	8
RECURSOS NATURALES	122	63	59
Fitotecnia	36	18	18
Bachillerato	24	13	11
Licenciatura	12	5	7
Economía Agrícola	20	13	7
Bachillerato	17	12	5
Licenciatura	3	1	2
Ciencias Agrícolas y Recursos Naturales (M)	8	5	3
Sistemas de Producción Agrícola Trop. Sostenible (Doc.)	4	3	1
Gerencia Agroempresarial (M)	6	4	2
Gestión Ambiental y Ecoturismo (M)	7	4	3
Geografía	20	11	9
Bachillerato	16	8	8
Licenciatura	1	-	1
Maestría	3	3	-
Gestión Integrada de Áreas Costeras Tropicales (M)	1	1	-
Tecnología de Alimentos (Lic.)	17	3	14

SEDE, ÁREA, CARRERA Y GRADO	TOTAL	MASC.	FEM.
Ciencias de los Alimentos (M)	3	1	2
INGENIERÍA	330	252	78
Arquitectura (Lic.)	19	9	10
Paisajismo y Diseño del Sitio (M)	2	-	2
Arquitectura y Construcción (M)	1	1	-
Administración de la Construcción (M)	2	2	-
Ingeniería Civil	94	73	21
Licenciatura	93	72	21
Maestría	1	1	-
Topografía (Dipl.)	8	7	1
Ingeniería Topográfica	15	11	4
Bachillerato	9	5	4
Licenciatura	6	6	-
Ingeniería Industrial	46	32	14
Bachillerato	1	-	1
Licenciatura	35	23	12
Maestría	10	9	1
Ingeniería Mecánica	48	42	6
Bachillerato	40	35	5
Licenciatura	5	5	-
Maestría	3	2	1
Ingeniería Eléctrica	65	58	7
Bachillerato	63	57	6
Licenciatura	1	-	1
Maestría	1	1	-
Ingeniería Química	24	13	11
Licenciatura	21	11	10
Maestría	3	2	1
Ingeniería Agrícola	6	4	2
Bachillerato	5	4	1
Licenciatura	1	-	1
CIENCIAS DE LA SALUD	826	301	525
Ciencias Médicas (Bach.)	77	45	32

SEDE, ÁREA, CARRERA Y GRADO	TOTAL	MASC.	FEM.
Medicina y Cirugía (Lic.)	84	50	34
Nutrición	67	1	66
Bachillerato	38	1	37
Licenciatura	29	-	29
Odontología (Lic.)	51	16	35
Farmacia (Lic.)	65	18	47
Asistente de Laboratorio Clínico (Dipl.)	19	5	14
Microbiología y Química Clínica (Lic.)	37	16	21
Enfermería (Lic.)	67	13	54
Salud Ambiental	21	4	17
Diplomado	1	1	-
Bachillerato	14	3	11
Licenciatura	6	-	6
Imaginología Diagnóstica (Bach.)	52	24	28
Fisioterapia (Lic.)	8	6	2
Terapia Física	52	13	39
Bachillerato	34	6	28
Licenciatura	18	7	11
Especialidades Médicas	129	70	59
Anatomía Patológica	2	1	1
Cardiología	2	2	-
Cirugía Cardiovascular y de Tórax	1	1	-
Cirugía General	4	3	1
Gastroenterología	1	1	-
Ginecología y Obstetricia	12	5	7
Infectología	1	1	-
Medicina Familiar y Comunitaria	4	3	1

SEDE, ÁREA, CARRERA Y GRADO	TOTAL	MASC.	FEM.
Medicina Física y Rehabilitación	4	2	2
Medicina Interna	6	5	1
Medicina Legal	1	1	-
Nefrología	1	1	-
Neonatología	3	3	-
Neumología	1	-	1
Neurolocirugía	2	1	1
Oftalmología	3	1	2
Oncología Médica	1	1	-
Oncología Quirúrgica	3	2	1
Ortopedia y Traumatología	6	5	1
Otorrinolaringología	3	2	1
Pediatría	12	5	7
Psiquiatría	6	2	4
Psicología Clínica	3	1	2
Radiología e Imágenes Médicas	5	2	3
Urología	1	1	-
Vascular Periférica	3	1	2
Medicina Crítica y Terapia Intensiva	1	1	-
Geriatría y Gerontología	4	2	2
Medicina Materno Fetal	2	2	-
Anestesiología y Recuperación	9	4	5
Medicina de Emergencias	2	2	-
Odontopediatría	4	1	3

SEDE, ÁREA, CARRERA Y GRADO	TOTAL	MASC.	FEM.
Química Clínica	4	1	3
Hematología	1	1	-
Inmunohematología y Banco de Sangre	1	1	-
Micología Médica	2	1	1
Inmunología Clínica	4	1	3
Bacteriología Médica	4	-	4
Maestrías	97	20	77
Bioquímica	2	1	1
Enfermería énfasis en Ciencias de la Enfermería	1	-	1
Enfermería énfasis en Ginecología, Obstetricia y Perinatal	18	2	16
Enfermería énfasis en Salud Laboral	15	5	10
Enfermería énfasis en Salud Mental	2	-	2
Enfermería Pediátrica énfasis en Neonatal	16	-	16
Enfermería Pediátrica énfasis Niñez y Adolescencia	14	-	14
Gestión del Riesgo en Desastres y Atención de Emergencias	1	-	1
Microbiología	3	1	2
Odontología con énfasis en Prostodoncia	6	4	2
Odontología con énfasis en Endodoncia	5	1	4
Parasitología	2	1	1
Nutrición humana	9	2	7
Salud Pública énfasis en Ambiente y Desarrollo Humano	2	2	-
Salud Pública énfasis en Gerencia de la Salud	1	1	-
SEDE DE OCCIDENTE	301	101	200
Artes y Letras	18	7	11

SEDE, ÁREA, CARRERA Y GRADO	TOTAL	MASC.	FEM.
Artes Plásticas (Bach.)	18	7	11
CIENCIAS BÁSICAS	65	35	30
Informática Empresarial (Bach.)	32	22	10
Laboratorio Químico (Bach.)	33	13	20
CIENCIAS SOCIALES	83	21	62
Dirección de Empresas	23	7	16
Bachillerato	16	5	11
Licenciatura	7	2	5
Derecho	28	11	17
Bachillerato	11	5	6
Licenciatura	17	6	11
Trabajo Social	32	3	29
Bachillerato	22	2	20
Licenciatura	10	1	9
EDUCACIÓN	113	25	88
Educación Preescolar (Bach.)	13	-	13
Educación General Básica I y II Ciclos (Bach.)	16	-	16
Educación Primaria énfasis en Inglés (Bach.)	5	1	4
Enseñanza del Castellano y Literatura (Bach.)	18	2	16
Enseñanza de Inglés	20	7	13
Bachillerato	15	5	10
Licenciatura	5	2	3
Enseñanza de Matemática	33	12	21
Profesorado	9	3	6
Bachillerato	24	9	15
Enseñanza de Estudios Sociales (Bach.)	4	3	1
Administración Educativa (Lic.)	4	-	4
RECURSOS NATURALES	1	1	-
Economía Agrícola (Bach.)	1	1	-

SEDE, ÁREA, CARRERA Y GRADO	TOTAL	MASC.	FEM.
INGENIERÍA	21	12	9
Ingeniería Industrial (Bach.)	21	12	9
SEDE DEL ATLÁNTICO	120	60	60
CIENCIAS BÁSICAS	30	25	5
Informática Empresarial (Bach.)	30	25	5
CIENCIAS SOCIALES	62	30	32
Dirección de Empresas (Bach.)	28	14	14
Contaduría Pública (Bach.)	24	13	11
Psicología (Lic.)	2	-	2
Turismo Ecológico (Bach.)	8	3	5
EDUCACIÓN	25	4	21
Educación Preescolar (Bach.)	5	-	5
Enseñanza de Inglés (Bach.)	20	4	16
RECURSOS NATURALES	2	1	1
Fitotecnia (Bach.)	2	1	1
CIENCIAS DE LA SALUD	1	-	1
Asistente de Laboratorio Clínico (Dipl.)	1	-	1
SEDE DE GUANACASTE	157	75	82
CIENCIAS BÁSICAS	46	30	16
Informática Empresarial (Bach.)	46	30	16
CIENCIAS SOCIALES	71	31	40
Dirección de Empresas	34	16	18
Bachillerato	27	14	13
Licenciatura	7	2	5
Administración y Dirección de Empresas (M)	7	4	3

SEDE, ÁREA, CARRERA Y GRADO	TOTAL	MASC.	FEM.
Gestión Ecoturística (Lic.)	4	1	3
Derecho (Bach.)	4	3	1
Psicología	14	2	12
Bachillerato	10	2	8
Licenciatura	4	-	4
Turismo Ecológico (Bach.)	8	5	3
EDUCACIÓN	35	9	26
Educación Preescolar (Bach.)	12	-	12
Educación General Básica I y II Ciclos	11	5	6
Profesorado	3	2	1
Bachillerato	3	1	2
Licenciatura	5	2	3
Educación Primaria con énfasis en Inglés (Bach.)	12	4	8
RECURSOS NATURALES	5	5	-
Agronomía (Bach.)	1	1	-
Desarrollo Integral de Regiones de Bajo Riesgo (M)	4	4	-
SEDE DE LIMÓN	36	18	18
CIENCIAS BÁSICAS	11	8	3
Informática Empresarial (Bach.)	11	8	3
CIENCIAS SOCIALES	19	9	10
Dirección de Empresas (Bach.)	3	2	1
Administración Aduanera y Comercio Exterior (Dipl.)	12	5	7
Contaduría Pública (Bach.)	2	1	1
Turismo Ecológico (Bach.)	2	1	1
EDUCACIÓN	6	1	5
Administración Educativa (Lic.)	6	1	5

SEDE, ÁREA, CARRERA Y GRADO	TOTAL	MASC.	FEM.
SEDE DEL PACÍFICO	59	27	32
CIENCIAS BÁSICAS	30	20	10
Informática Empresarial (Bach.)	30	20	10
CIENCIAS SOCIALES	13	2	11
Dirección de Empresas (Bach.)	13	2	11
EDUCACIÓN	16	5	11
Educación Primaria con énfasis en Inglés (Bach.)	5	2	3
Orientación (Lic.)	6	-	6
Administración Educativa (Lic.)	5	3	2

FUENTE: Conare-OPES. División de Sistemas.

CUADRO N°2.6

**DIPLOMAS OTORGADOS POR EL INSTITUTO TECNOLÓGICO
DE COSTA RICA, POR SEDE, ÁREA DE ESTUDIO, CARRERA Y GRADO ACADÉMICO,
SEGÚN SEXO. 2007**

SEDE, ÁREA, CARRERA Y GRADO	TOTAL	MASC.	FEM.
TOTAL	1 243	756	487
SEDE CARTAGO	1 065	635	430
CIENCIAS BÁSICAS	122	103	19
Computación	122	103	19
Diplomado	3	3	-
Bachillerato	94	79	15
Maestría	25	21	4
CIENCIAS SOCIALES	233	113	120
Administración de Empresas	233	113	120
Bachillerato	82	35	47
Licenciatura	114	56	58
Maestría	37	22	15
EDUCACIÓN	146	49	97
Educación Técnica	132	44	88
Bachillerato	126	43	83
Maestría	6	1	5
Enseñanza Matemática Asistida por Computadora (Bach.)	14	5	9
RECURSOS NATURALES	65	30	35
Ingeniería Agropecuaria Administrativa (Bach.)	12	6	6
Ingeniería Forestal (Bach.)	7	2	5
Biotecnología (Bach.)	43	19	24
Silvicultura (Lic.)	3	3	-
INGENIERÍA	499	340	159
Ingeniería en Construcción	67	49	18
Bachillerato	30	23	7
Licenciatura	37	26	11

SEDE, ÁREA, CARRERA Y GRADO	TOTAL	MASC.	FEM.
Ingeniería en Producción Industrial	149	72	77
Diplomado	1	-	1
Bachillerato	79	44	35
Licenciatura	69	28	41
Sistemas Modernos de Manufactura (M)	11	9	2
Ingeniería en Mantenimiento Industrial	98	94	4
Bachillerato	1	1	-
Licenciatura	83	79	4
Maestría	14	14	-
Ingeniería Electrónica	90	79	11
Diplomado	39	36	3
Licenciatura	51	43	8
Ingeniería en Ciencias de los Materiales	13	8	5
Bachillerato	4	2	2
Licenciatura	9	6	3
Seguridad Laboral e Higiene Ambiental (Bach.)	39	9	30
Diseño Industrial (Bach.)	20	9	11
Salud Ocupacional (M)	3	2	1
Ingeniería en Metalurgia	3	3	-
Bachillerato	2	2	-
Licenciatura	1	1	-
Ingeniería Agrícola (Bach.)	6	6	-
SEDE REGIONAL DE SAN CARLOS	71	52	19
CIENCIAS BÁSICAS	42	35	7
Computación	42	35	7
Diplomado	2	-	2
Bachillerato	40	35	5
CIENCIAS SOCIALES	10	4	6
Administración de Empresas (Bach.)	10	4	6

SEDE, ÁREA, CARRERA Y GRADO	TOTAL	MASC.	FEM.
RECURSOS NATURALES	19	13	6
Ingeniería en Agronomía	19	13	6
Bachillerato	9	7	2
Licenciatura	10	6	4
CENTRO ACADÉMICO DE SAN JOSE	55	32	23
CIENCIAS SOCIALES	27	15	12
Administración de Empresas	27	15	12
Bachillerato	24	14	10
Licenciatura	3	1	2
INGENIERÍA	28	17	11
Arquitectura y Urbanismo	17	10	7
Bachillerato	15	9	6
Licenciatura	2	1	1
Ingeniería en Producción Industrial (Dipl.)	11	7	4
ZAPOTE	52	37	15
CIENCIAS SOCIALES	52	37	15
Administración de Empresas (M)	52	37	15

FUENTE: Conare-OPES. División de Sistemas.

CUADRO N°2.7

DIPLOMAS OTORGADOS POR LA UNIVERSIDAD NACIONAL, POR SEDE, ÁREA DE ESTUDIO, CARRERA Y GRADO ACADÉMICO, SEGÚN SEXO. 2007

SEDE, ÁREA, CARRERA Y GRADO	TOTAL	MASC.	FEM.
TOTAL	2 495	819	1 676
SEDE CENTRAL	2 125	695	1 430
ARTES Y LETRAS	267	78	189
Arte Escénico	11	4	7
Bachillerato	9	2	7
Licenciatura	2	2	-
Actuación	7	1	6
Diplomado	3	1	2
Bachillerato	4	-	4
Artes Plásticas (Bach.)	1	1	-
Arte y Comunicación Visual	35	8	27
Diplomado	4	1	3
Bachillerato	21	4	17
Licenciatura	10	3	7
Música	28	18	10
Bachillerato	23	15	8
Licenciatura	5	3	2
Danza	14	2	12
Bachillerato	11	1	10
Maestría	3	1	2
Literatura y Lingüística énfasis Español (Bach.)	30	4	26
Literatura y Lingüística énfasis Literatura (Lic.)	2	1	1
Inglés (Dipl.)	1	-	1
Lingüística Aplicada con énfasis en Inglés (Lic.)	10	5	5
Lengua Francesa	11	3	8
Diplomado	8	2	6
Bachillerato	3	1	2
Traducción Inglés-Español	9	2	7
Licenciatura	1	-	1
Maestría	8	2	6

SEDE, ÁREA, CARRERA Y GRADO	TOTAL	MASC.	FEM.
Traducción Francés-Español (Lic.)	1	-	1
Lingüística Aplicada con énfasis en Francés (Lic.)	6	-	6
Segundas Lenguas y Culturas (M)	22	7	15
Filosofía (Bach.)	7	4	3
Teología	13	6	7
Diplomado	3	1	2
Licenciatura	1	1	-
Maestría	9	4	5
Bibliotecología y Documentación	57	12	45
Diplomado	27	6	21
Bachillerato	24	4	20
Licenciatura	6	2	4
Letras y Artes en América Central con énfasis en Lingüística (Doc.)	2	-	2
CIENCIAS BÁSICAS	227	152	75
Biología con énfasis en Manejo de Recursos Naturales (Lic.)	8	4	4
Biología con concentración en Recursos Marinos y Dulce Acuícolas (Lic.)	1	1	-
Biología con concentración Biotecnología (Bach.)	19	9	10
Biología Marina (Bach.)	7	4	3
Biología Tropical (Bach.)	13	5	8
Informática	78	55	23
Diplomado	6	5	1
Bachillerato	72	50	22
Programación de Aplicaciones Informáticas (Dipl.)	41	32	9
Informática énfasis en Sistemas de Información (Lic.)	20	12	8
Informática énfasis en Sistemas Web (Dipl.)	7	7	-
Administración de la Tecnología (M)	22	17	5
Química Industrial (Lic.)	11	6	5

SEDE, ÁREA, CARRERA Y GRADO	TOTAL	MASC.	FEM.
CIENCIAS SOCIALES	615	170	445
Administración	45	20	25
Bachillerato	45	20	25
Administración con énfasis en Gestión Financiera	60	28	32
Administración de Recursos Humanos	14	5	9
Diplomado	1	-	1
Licenciatura	13	5	8
Administración Vial (Dipl.)	1	1	-
Gerencia Comercio Internacional (M)	5	3	2
Secretariado Profesional (Dipl.)	61	6	55
Administración de Oficinas	103	11	92
Bachillerato	95	10	85
Licenciatura	8	1	7
Relaciones Internacionales	61	18	43
Bachillerato	47	15	32
Licenciatura	14	3	11
Relaciones Internacionales y Diplomacia (M)	19	5	14
Administración de la Justicia	46	20	26
Maestría	46	20	26
Derechos Humanos y Educación para la Paz (M)	1	1	-
Economía	32	15	17
Bachillerato	19	11	8
Licenciatura	13	4	9
Política Económica (M)	7	3	4
Planificación Económica Social	71	16	55
Diplomado	1	1	-
Bachillerato	48	8	40
Licenciatura	22	7	15
Economía del Desarrollo men. Econ. Empres. y Competitividad (M)	2	1	1
Historia con énfasis en Estudios Agrarios (M)	1	-	1

SEDE, ÁREA, CARRERA Y GRADO	TOTAL	MASC.	FEM.
Historia Social Aplicada (M)	1	1	-
Psicología	40	4	36
Bachillerato	37	4	33
Licenciatura	3	-	3
Sociología (Bach.)	35	9	26
Sociología con énfasis en Investigación (Bach.)	6	2	4
Estudios Latinoamericanos (Doc.)	1	-	1
Desarrollo Comunitario Sostenible (M)	3	1	2
EDUCACIÓN	814	198	616
Psicopedagogía (M)	22	4	18
Gestión Educativa con énfasis en Liderazgo (M)	12	3	9
Educación Preescolar	70	1	69
Diplomado	20	-	20
Profesorado	1	-	1
Bachillerato	22	1	21
Licenciatura	27	-	27
Educación General Básica I y II Ciclos	81	12	69
Diplomado	52	9	43
Bachillerato	20	3	17
Licenciatura	9	-	9
Ciencias de la Educ. Primaria con énfasis en Ciencias (Bach.)	1	1	-
Enseñanza del Inglés para I y II Ciclos	10	1	9
Diplomado	7	1	6
Bachillerato	3	-	3
Educación Rural para I y II Ciclos	115	16	99
Diplomado	37	7	30
Bachillerato	58	8	50
Licenciatura	20	1	19
Enseñanza de Español	51	7	44
Profesorado	20	4	16
Bachillerato	27	3	24
Licenciatura	4	-	4
Aprendizaje de Español como Lengua Extranjera (M)	1	1	-

SEDE, ÁREA, CARRERA Y GRADO	TOTAL	MASC.	FEM.
Enseñanza de Inglés (Bach.)	14	6	8
Educación Mención Aprendizaje de Inglés (M)	4	1	3
Enseñanza de Francés (Bach.)	1	-	1
Enseñanza de Ciencias	20	7	13
Profesorado	7	4	3
Bachillerato	4	1	3
Licenciatura	9	2	7
Enseñanza de la Química (Bach.)	1	1	-
Educación Ambiental (Lic.)	2	-	2
Enseñanza de las Ciencias conc. Física Aplicada (Lic.)	1	1	-
Enseñanza de Matemática	48	26	22
Profesorado	21	13	8
Bachillerato	22	11	11
Licenciatura	5	2	3
Enseñanza de los Estudios Sociales	22	16	6
Bachillerato	11	9	2
Licenciatura	11	7	4
Tecnología e Informática Educativa (M)	23	7	16
Ciencias Educación énfasis Informática Educativa (Bach.)	12	1	11
Educación de Adultos (Bach.)	1	-	1
Orientación Educativa	37	4	33
Bachillerato	3	1	2
Licenciatura	34	3	31
Enseñanza de la Religión (Bach.)	4	-	4
Enseñanza de Arte y Comunicación Visual	20	9	11
Profesorado	8	5	3
Bachillerato	5	1	4
Licenciatura	7	3	4
Educación para la Vida Familiar y Social	46	1	45
Bachillerato	26	1	25
Licenciatura	20	-	20

SEDE, ÁREA, CARRERA Y GRADO	TOTAL	MASC.	FEM.
Educación Rural Centroamericana (M.)	17	4	13
Enseñanza de la Educación Física (Bach.)	68	40	28
Ciencias del Deporte énfasis Rendimiento Deportivo (Lic.)	9	5	4
Ciencias del Deporte énfasis en Salud (Lic.)	16	9	7
Instrucción y Promoción de la Salud Física (Dipl.)	2	-	2
Salud Integral y Movimiento Humano Mención Salud (M)	3	2	1
Ciencias de la Educación Especial	33	-	33
Bachillerato	20	-	20
Licenciatura	13	-	13
Administración Educativa	15	5	10
Bachillerato	1	1	-
Licenciatura	14	4	10
Enseñanza de la Educación Comercial	25	2	23
Bachillerato	18	2	16
Licenciatura	7	-	7
Enseñanza de las Ciencias Agropecuarias	7	5	2
Profesorado	4	3	1
Bachillerato	3	2	1
RECURSOS NATURALES	122	58	64
Ingeniería Agronómica	20	13	7
Bachillerato	17	11	6
Licenciatura	3	2	1
Ciencias Forestales	25	14	11
Bachillerato	23	13	10
Licenciatura	2	1	1
Conservación y Manejo de Vida Silvestre (M)	8	6	2
Gestión Ambiental	42	13	29
Diplomado	25	9	16
Bachillerato	14	4	10
Licenciatura	3	-	3
Ciencias Geográficas	16	5	11
Bachillerato	15	5	10
Licenciatura	1	-	1

SEDE, ÁREA, CARRERA Y GRADO	TOTAL	MASC.	FEM.
Cartografía y Diseño Digital (Dipl.)	9	5	4
Ciencias Marinas y Costeras (M.)	2	2	-
INGENIERÍA	29	20	9
Topografía (Bach.)	23	16	7
Ingeniería Topográfica y Geodesia (Lic.)	3	2	1
Salud Ocupacional (M.)	3	2	1
CIENCIAS DE LA SALUD	51	19	32
Epidemiología (M)	2	-	2
Medicina Veterinaria (Lic.)	43	15	28
Ciencias Veterinarias Tropicales (M)	1	1	-
Producción Animal Sostenible (M)	2	2	-
Enfermedades Tropicales (M)	3	1	2
SEDE REGIÓN BRUNCA	241	78	163
CIENCIAS BÁSICAS	40	33	7
Informática	40	33	7
Diplomado	26	20	6
Bachillerato	14	13	1
CIENCIAS SOCIALES	46	17	29
Administración con énfasis Empresas (Bach.)	3	3	-
Administración con énfasis en Dirección Empresarial (Lic.)	26	12	14
Trabajo Social (Lic.)	17	2	15
EDUCACIÓN	155	28	127
Educación Preescolar	34	2	32
Diplomado	11	2	9
Bachillerato	12	-	12
Licenciatura	11	-	11

SEDE, ÁREA, CARRERA Y GRADO	TOTAL	MASC.	FEM.
I y II Ciclos	64	14	50
Diplomado	21	5	16
Bachillerato	34	9	25
Licenciatura	9	-	9
Enseñanza del Español (Lic.)	2	-	2
Enseñanza de Inglés (Bach.)	4	1	3
Enseñanza de Ciencias Generales (Bach.)	5	2	3
Enseñanza de Matemática (Prof.)	7	5	2
Orientación Educativa (Bach.)	39	4	35
SEDE REGIÓN CHOROTEGA	129	46	83
CIENCIAS BÁSICAS	4	3	1
Informática (Bach.)	4	3	1
CIENCIAS SOCIALES	32	16	16
Administración énfasis Gestión Financiera (Lic.)	6	4	2
Administración con énfasis en Gestión de Recursos Humanos (Lic.)	3	2	1
Administración (Bach.)	15	8	7
Turismo (Bach.)	5	1	4
Gestión Empresarial de Turismo Sostenible (Bach.)	3	1	2
EDUCACIÓN	93	27	66
I y II Ciclos	64	16	48
Diplomado	30	6	24
Bachillerato	14	5	9
Licenciatura	20	5	15
Enseñanza de Inglés (Bach.)	17	5	12
Ciencias de la Educación énfasis Informática Educativa (Bach.)	12	6	6

FUENTE: Conare-OPES. División de Sistemas.

CUADRO N°2.8

**DIPLOMAS OTORGADOS POR LA UNIVERSIDAD ESTATAL
A DISTANCIA, POR ÁREA DE ESTUDIO, CARRERA Y GRADO ACADÉMICO,
SEGÚN SEXO. 2007**

ÁREA, CARRERA Y GRADO	TOTAL	MASC.	FEM.
TOTAL	2 323	542	1 781
ARTES Y LETRAS	10	7	3
Música	4	3	1
Bachillerato	2	1	1
Licenciatura	2	2	-
Teología	6	4	2
Diplomado	3	2	1
Bachillerato	3	2	1
CIENCIAS BÁSICAS	28	18	10
Informática Administrativa	28	18	10
Diplomado	18	13	5
Bachillerato	10	5	5
CIENCIAS SOCIALES	519	230	289
Administración de Empresas (Dipl.)	154	71	83
Administración de Empresas énfasis en Mercadeo	14	4	10
Bachillerato	9	3	6
Licenciatura	5	1	4
Administración de Empresas énfasis en Recursos Humanos	43	12	31
Bachillerato	23	8	15
Licenciatura	20	4	16
Administración de Empresas énfasis en Gestión Organizacional	15	7	8
Bachillerato	7	4	3
Licenciatura	8	3	5
Administración de Empresas énfasis en Contabilidad	60	36	24
Bachillerato	30	13	17
Licenciatura	30	23	7
Administración de Empresas énfasis en Banco y Finanzas	28	18	10
Bachillerato	12	9	3
Licenciatura	16	9	7

ÁREA, CARRERA Y GRADO	TOTAL	MASC.	FEM.
Administración de Empresas énfasis en Producción	12	7	5
Bachillerato	10	6	4
Licenciatura	2	1	1
Administración de Empresas énf. en Empresas Cooperativas (Lic.)	2	2	-
Administración de Empresas Agropecuarias	14	13	1
Diplomado	4	4	-
Bachillerato	6	5	1
Licenciatura	4	4	-
Administración de Negocios (M)	23	13	10
Administración de Servicios de la Salud	22	1	21
Diplomado	18	1	17
Bachillerato	4	-	4
Administración (Doc.)	1	1	-
Administración de Servicios Salud Sostenible (M)	23	7	16
Gerencia y Negociaciones Internacionales (M)	1	1	-
Secretariado Administrativo (Dipl.)	12	-	12
Derecho (Doc.)	1	1	-
Derecho del Trabajo y Seguridad Social	12	2	10
Especialidad	4	1	3
Maestría	8	1	7
Derecho Constitucional (M)	12	3	9
Derecho Humanos (M)	21	8	13
Ciencias Criminológicas	35	17	18
Bachillerato	17	11	6
Especialidad	8	1	7
Maestría	10	5	5
Estudios de la Violencia Social y Familiar (Esp.)	5	-	5
Ciencias Policiales (Dipl.)	7	5	2
Drogodependencia (M)	1	1	-
Propiedad Intelectual (M)	1	-	1

ÁREA, CARRERA Y GRADO	TOTAL	MASC.	FEM.
EDUCACIÓN	1 682	237	1 445
Ciencias de la Educación énfasis Docencia (Lic.)	195	51	144
Educación (Doc.)	6	2	4
Psicopedagogía	36	6	30
Especialidad	1	-	1
Maestría	35	6	29
Tecnolog. Educ. mención Produc. Medios Instruccionales (M)	11	6	5
Educación Preescolar	381	2	379
Diplomado	182	-	182
Bachillerato	114	2	112
Licenciatura	85	-	85
I y II ciclos	681	87	594
Diplomado	259	29	230
Bachillerato	247	39	208
Licenciatura	175	19	156
Educación Primaria énfasis Inglés	83	10	73
Diplomado	42	5	37
Bachillerato	41	5	36
Enseñanza de las Ciencias Naturales	63	25	38
Profesorado	21	13	8
Bachillerato	42	12	30
Enseñanza de Matemática	31	22	9
Profesorado	12	9	3
Bachillerato	19	13	6
Ciencias de la Educación énfasis Educ. Cívica (Lic.)	9	4	5
Ciencias Educación énfasis Informática Educativa	26	5	21
Bachillerato	6	-	6
Licenciatura	20	5	15
Enseñanza de la Religión (Bach.)	1	-	1
Ciencias de la Educación Especial (Bach.)	117	3	114
Administración Educativa	42	14	28
Bachillerato	7	1	6
Licenciatura	35	13	22

ÁREA, CARRERA Y GRADO	TOTAL	MASC.	FEM.
RECURSOS NATURALES	84	50	34
Ingeniería Agronómica	17	8	9
Diplomado	6	1	5
Bachillerato	4	3	1
Licenciatura	7	4	3
Extensión Agrícola (M)	6	4	2
Especialidad	3	2	1
Maestría	3	2	1
Manejo y Protección de Recursos Naturales	55	33	22
Bachillerato	19	10	9
Licenciatura	33	22	11
Especialidad	2	-	2
Maestría	1	1	-
Agroindustria	6	5	1
Diplomado	5	4	1
Bachillerato	1	1	-

FUENTE: Conare-OPES. División de Sistemas.

CAPÍTULO III

UNIVERSIDADES PRIVADAS

CUADRO N°3.1

DIPLOMAS OTORGADOS POR LAS INSTITUCIONES DE EDUCACIÓN SUPERIOR UNIVERSITARIA PRIVADA, POR UNIVERSIDAD Y ÁREA DE ESTUDIO, SEGÚN SEXO. 2007

UNIVERSIDAD Y ÁREA	TOTAL		MASCULINO		FEMENINO	
	ABS.	REL.	ABS.	REL.	ABS.	REL.
TOTAL	20 272	100,0	7 088	35,0	13 184	65,0
Artes y Letras	276	100,0	163	59,1	113	40,9
Ciencias Básicas	1 016	100,0	739	72,7	277	27,3
Ciencias Sociales	8 282	100,0	3 320	40,1	4 962	59,9
Educación	6 630	100,0	1 409	21,3	5 221	78,7
Recursos Naturales	55	100,0	25	45,5	30	54,5
Ingeniería	997	100,0	688	69,0	309	31,0
Ciencias de la Salud	3 016	100,0	744	24,7	2 272	75,3
U. AUTONÓMA DE CENTRO AMÉRICA	479	100,0	223	46,6	256	53,4
Artes y Letras	4	100,0	3	75,0	1	25,0
Ciencias Básicas	13	100,0	10	76,9	3	23,1
Ciencias Sociales	175	100,0	50	28,6	125	71,4
Educación	124	100,0	78	62,9	46	37,1
Ingeniería	82	100,0	67	81,7	15	18,3
Ciencias de la Salud	81	100,0	15	18,5	66	81,5
U. INTERNACIONAL DE LAS AMÉRICAS	648	100,0	266	41,0	382	59,0
Artes y Letras	21	100,0	4	19,0	17	81,0
Ciencias Básicas	47	100,0	34	72,3	13	27,7
Ciencias Sociales	277	100,0	96	34,7	181	65,3
Educación	67	100,0	6	9,0	61	91,0
Ingeniería	66	100,0	52	78,8	14	21,2
Ciencias de la Salud	170	100,0	74	43,5	96	56,5
U. ADVENTISTA DE CENTRO AMÉRICA	108	100,0	47	43,5	61	56,5
Artes y Letras	17	100,0	17	100,0	-	-
Ciencias Básicas	7	100,0	6	85,7	1	14,3
Ciencias Sociales	24	100,0	9	37,5	15	62,5
Educación	47	100,0	13	27,7	34	72,3
Ciencias de la Salud	13	100,0	2	15,4	11	84,6
U. LATINOAMERICANA CIENCIA Y TECNOLOGÍA	539	100,0	234	43,4	305	56,6
Ciencias Básicas	92	100,0	52	56,5	40	43,5
Ciencias Sociales	248	100,0	102	41,1	146	58,9
Educación	49	100,0	10	20,4	39	79,6
Ingeniería	72	100,0	44	61,1	28	38,9
Ciencias de la Salud	78	100,0	26	33,3	52	66,7
U. PANAMERICANA	29	100,0	23	79,3	6	20,7
Ciencias Sociales	29	100,0	23	79,3	6	20,7

UNIVERSIDAD Y ÁREA	TOTAL		MASCULINO		FEMENINO	
	ABS.	REL.	ABS.	REL.	ABS.	REL.
U. LATINA DE COSTA RICA	3 572	100,0	1149	32,2	2423	67,8
Ciencias Básicas	250	100,0	197	78,8	53	21,2
Ciencias Sociales	1 450	100,0	473	32,6	977	67,4
Educación	1 370	100,0	270	19,7	1100	80,3
Recursos Naturales	19	100,0	9	47,4	10	52,6
Ingeniería	210	100,0	137	65,2	73	34,8
Ciencias de la Salud	273	100,0	63	23,1	210	76,9
U. INTERAMERICANA DE COSTA RICA	1 082	100,0	438	40,5	644	59,5
Ciencias Básicas	70	100,0	50	71,4	20	28,6
Ciencias Sociales	732	100,0	281	38,4	451	61,6
Educación	142	100,0	11	7,7	131	92,3
Ingeniería	138	100,0	96	69,6	42	30,4
U. CENTRAL COSTARRICENSE	414	100,0	168	40,6	246	59,4
Ciencias Básicas	80	100,0	54	67,5	26	32,5
Ciencias Sociales	140	100,0	44	31,4	96	68,6
Educación	125	100,0	19	15,2	106	84,8
Ingeniería	69	100,0	51	73,9	18	26,1
U. HISPANOAMERICANA	769	100,0	243	31,6	526	68,4
Artes y Letras	16	100,0	6	37,5	10	62,5
Ciencias Básicas	70	100,0	49	70,0	21	30,0
Ciencias Sociales	272	100,0	83	30,5	189	69,5
Educación	189	100,0	18	9,5	171	90,5
Ingeniería	93	100,0	56	60,2	37	39,8
Ciencias de la Salud	129	100,0	31	24,0	98	76,0
U. DE SAN JOSÉ	923	100,0	329	35,6	594	64,4
Ciencias Sociales	425	100,0	221	52,0	204	48,0
Educación	339	100,0	99	29,2	240	70,8
Recursos Naturales	18	100,0	1	5,6	17	94,4
Ciencias de la Salud	141	100,0	8	5,7	133	94,3
U. EVANGÉLICA DE LAS AMÉRICAS (NAZARENA)	18	100,0	11	61,1	7	38,9
Artes y Letras	18	100,0	11	61,1	7	38,9
U. LIBRE DE COSTA RICA	563	100,0	182	32,3	381	67,7
Ciencias Sociales	299	100,0	98	32,8	201	67,2
Educación	186	100,0	56	30,1	130	69,9
Ciencias de la Salud	78	100,0	28	35,9	50	64,1
U. CATÓLICA ANSELMO LLORENTE Y LA FUENTE	576	100,0	150	26,0	426	74,0
Artes y Letras	40	100,0	40	100,0	-	-
Ciencias Básicas	11	100,0	6	54,5	5	45,5
Ciencias Sociales	165	100,0	29	17,6	136	82,4
Educación	334	100,0	71	21,3	263	78,7
Ciencias de la Salud	26	100,0	4	15,4	22	84,6

UNIVERSIDAD Y ÁREA	TOTAL		MASCULINO		FEMENINO	
	ABS.	REL.	ABS.	REL.	ABS.	REL.
U. DEL DISEÑO	5	100,0	3	60,0	2	40,0
Ingeniería	5	100,0	3	60,0	2	40,0
U. VERITAS	123	100,0	35	28,5	88	71,5
Artes y Letras	34	100,0	12	35,3	22	64,7
Ciencias Sociales	2	100,0	1	50,0	1	50,0
Ingeniería	54	100,0	16	29,6	38	70,4
Ciencias de la Salud	33	100,0	6	18,2	27	81,8
U. JUAN PABLO II	3	100,0	2	66,7	1	33,3
Ciencias Sociales	1	100,0	1	100,0	-	-
Educación	2	100,0	1	50,0	1	50,0
U. BRAULIO CARRILLO	40	100,0	16	40,0	24	60,0
Ciencias Sociales	40	100,0	16	40,0	24	60,0
U. PARA LA COOPERACIÓN INTERNACIONAL	91	100,0	56	61,5	35	38,5
Ciencias Sociales	75	100,0	42	56,0	33	44,0
Recursos Naturales	16	100,0	14	87,5	2	12,5
U. FIDELITAS	568	100,0	259	45,6	309	54,4
Artes y Letras	25	100,0	9	36,0	16	64,0
Ciencias Básicas	62	100,0	45	72,6	17	27,4
Ciencias Sociales	284	100,0	116	40,8	168	59,2
Educación	76	100,0	-	-	76	100,0
Ingeniería	121	100,0	89	73,6	32	26,4
U. AUTÓNOMA DE MONTERREY	114	100,0	47	41,2	67	58,8
Ciencias Sociales	112	100,0	46	41,1	66	58,9
Recursos Naturales	2	100,0	1	50,0	1	50,0
U. LA SALLE	101	100,0	25	24,8	76	75,2
Ciencias Sociales	27	100,0	11	40,7	16	59,3
Educación	74	100,0	14	18,9	60	81,1
U. FEDERADA DE COSTA RICA	204	100,0	90	44,1	114	55,9
Artes y Letras	12	100,0	8	66,7	4	33,3
Ciencias Sociales	140	100,0	71	50,7	69	49,3
Educación	21	100,0	-	-	21	100,0
Ciencias de la Salud	31	100,0	11	35,48	20	64,5
U. DE CARTAGO FLORENCIO DEL CASTILLO	851	100,0	258	30,3	593	69,7
Ciencias Sociales	129	100,0	47	36,4	82	63,6
Educación	722	100,0	211	29,2	511	70,8
U. ISAAC NEWTON	42	100,0	38	90,5	4	9,5
Ciencias Sociales	7	100,0	3	42,9	4	57,1
Ingeniería	35	100,0	35	100,0	-	-

UNIVERSIDAD Y ÁREA	TOTAL		MASCULINO		FEMENINO	
	ABS.	REL.	ABS.	REL.	ABS.	REL.
U. EN CIENCIAS ADMINISTRATIVAS SAN MARCOS	427	100,0	212	49,6	215	50,4
Ciencias Sociales	399	100,0	198	49,6	201	50,4
Educación	28	100,0	14	50,0	14	50,0
U. SANTA LUCÍA	877	100,0	235	26,8	642	73,2
Ciencias Sociales	277	100,0	119	43,0	158	57,0
Educación	168	100,0	39	23,2	129	76,8
Ciencias de la Salud	432	100,0	77	17,8	355	82,2
U. SAN JUAN DE LA CRUZ	203	100,0	189	93,1	14	6,9
Ciencias Sociales	203	100,0	189	93,1	14	6,9
U. MAGISTER	168	100,0	86	51,2	82	48,8
Ciencias Básicas	52	100,0	40	76,9	12	23,1
Ciencias Sociales	92	100,0	44	47,8	48	52,2
Educación	24	100,0	2	8,3	22	91,7
U. DEL TURISMO	9	100,0	1	11,1	8	88,9
Ciencias Sociales	9	100,0	1	11,1	8	88,9
U. ESCUELA LIBRE DE DERECHO	163	100,0	67	41,1	96	58,9
Ciencias Sociales	163	100,0	67	41,1	96	58,9
U. METROPOLITANA CASTRO CARAZO	1 844	100,0	719	39,0	1125	61,0
Ciencias Básicas	175	100,0	126	72,0	49	28,0
Ciencias Sociales	983	100,0	417	42,4	566	57,6
Educación	662	100,0	155	23,4	507	76,6
Ingeniería	24	100,0	21	87,5	3	12,5
U. INDEPENDIENTE DE COSTA RICA	93	100,0	16	17,2	77	82,8
Ciencias Sociales	53	100,0	11	20,8	42	79,2
Educación	40	100,0	5	12,5	35	87,5
U. BÍBLICA LATINOAMERICANA	24	100,0	19	79,2	5	20,8
Artes y Letras	24	100,0	19	79,2	5	20,8
U. CENTROAMERICANA DE CIENCIAS EMPRESARIALES	32	100,0	13	40,6	19	59,4
Ciencias Básicas	8	100,0	6	75,0	2	25,0
Ciencias Sociales	10	100,0	4	40,0	6	60,0
Educación	8	100,0	-	-	8	100,0
Ingeniería	6	100,0	3	50,0	3	50,0
U. CENTROAMERICANA DE CIENCIAS SOCIALES	35	100,0	8	22,9	27	77,1
Ciencias Sociales	35	100,0	8	22,9	27	77,1
U. CRISTIANA DEL SUR	39	100,0	24	61,5	15	38,5
Ciencias Sociales	39	100,0	24	61,5	15	38,5
U. DE LAS CIENCIAS Y EL ARTE DE COSTA RICA	1 219	100,0	330	27,1	889	72,9
Artes y Letras	20	100,0	8	40,0	12	60,0

UNIVERSIDAD Y ÁREA	TOTAL		MASCULINO		FEMENINO	
	ABS.	REL.	ABS.	REL.	ABS.	REL.
Ciencias Sociales	459	100,0	205	44,7	254	55,3
Educación	580	100,0	66	11,4	514	88,6
Ingeniería	10	100,0	9	90,0	1	10,0
Ciencias de la Salud	150	100,0	42	28,0	108	72,0
U. AMERICANA	709	100,0	247	34,8	462	65,2
Artes y Letras	37	100,0	23	62,2	14	37,8
Ciencias Básicas	47	100,0	40	85,1	7	14,9
Ciencias Sociales	124	100,0	47	37,9	77	62,1
Educación	300	100,0	98	32,7	202	67,3
Ciencias de la Salud	201	100,0	39	19,4	162	80,6
U. INTERNACIONAL SAN ISIDRO LABRADOR	840	100,0	133	15,8	707	84,2
Ciencias Básicas	1	100,0	1	100,0	-	-
Ciencias Sociales	20	100,0	6	30,0	14	70,0
Educación	819	100,0	126	15,4	693	84,6
U. DEL VALLE	53	100,0	18	34,0	35	66,0
Ciencias Básicas	9	100,0	5	55,6	4	44,4
Ciencias Sociales	29	100,0	8	27,6	21	72,4
Educación	9	100,0	-	-	9	100,0
Ingeniería	6	100,0	5	83,3	1	16,7
U. TECNOLÓGICA COSTARRICENSE	181	100,0	88	48,6	93	51,4
Ciencias Básicas	22	100,0	18	81,8	4	18,2
Ciencias Sociales	159	100,0	70	44,0	89	56,0
U. CONTINENTAL DE LAS CIENCIAS Y LAS ARTES	58	100,0	27	46,6	31	53,4
Artes y Letras	8	100,0	3	37,5	5	62,5
Educación	50	100,0	24	48,0	26	52,0
U. METODISTA	4	100,0	2	50,0	2	50,0
Ciencias Sociales	4	100,0	2	50,0	2	50,0
U. DE CIENCIAS MÉDICAS	276	100,0	108	39,1	168	60,9
Ciencias de la Salud	276	100,0	108	39,1	168	60,9
U. ALMA MATER	31	100,0	19	61,3	12	38,7
Ciencias Sociales	30	100,0	19	63,3	11	36,7
Educación	1	100,0	-	-	1	100,0
U. SANTA PAULA	581	100,0	100	17,2	481	82,8
Educación	74	100,0	3	4,1	71	95,9
Ciencias de la Salud	507	100,0	97	19,1	410	80,9
U. CREATIVA	6	100,0	4	66,7	2	33,3
Ingeniería	6	100,0	4	66,7	2	33,3

FUENTE: Conare-OPES. División de Sistemas.

CUADRO N°3.2

**DIPLOMAS OTORGADOS POR LAS INSTITUCIONES DE EDUCACIÓN SUPERIOR
UNIVERSITARIA PRIVADA, POR UNIVERSIDAD Y GRADO ACADÉMICO, SEGÚN SEXO. 2007**

UNIVERSIDAD Y GRADO	TOTAL		MASCULINO		FEMENINO	
	ABS.	REL.	ABS.	REL.	ABS.	REL.
TOTAL	20 272	100,0	7 088	35,0	13 184	65,0
Bachillerato	10 152	100,0	3 812	37,5	6 340	62,5
Licenciatura	7 811	100,0	2 460	31,5	5 351	68,5
Especialidad Profesional	207	100,0	86	41,5	121	58,5
Maestría	2 025	100,0	689	34,0	1 336	66,0
Doctorado	77	100,0	41	46,4	36	46,8
U. AUTÓNOMA DE CENTRO AMÉRICA	479	100,0	223	46,6	256	53,4
Bachillerato	317	100,0	146	46,1	171	53,9
Licenciatura	144	100,0	70	48,6	74	51,4
Especialidad Profesional	10	100,0	4	40,0	6	60,0
Maestría	5	100,0	1	20,0	4	80,0
Doctorado	3	100,0	2	66,7	1	33,3
U. INTERNACIONAL DE LAS AMÉRICAS	648	100,0	266	40,2	382	59,8
Bachillerato	319	100,0	131	41,1	188	58,9
Licenciatura	256	100,0	97	37,9	159	62,1
Maestría	20	100,0	11	55,0	9	45,0
Doctorado	53	100,0	27	50,9	26	49,1
U. ADVENTISTA DE CENTRO AMÉRICA	108	100,0	47	43,0	61	57,0
Bachillerato	71	100,0	37	52,1	34	47,9
Licenciatura	36	100,0	9	25,0	27	75,0
Maestría	1	100,0	1	3,6	-	-
U. LATINOAMERICANA CIENCIA Y TECNOLOGÍA	539	100,0	234	43,4	305	56,6
Bachillerato	190	100,0	85	44,7	105	55,3
Licenciatura	279	100,0	118	42,3	161	57,7
Especialidad Profesional	15	100,0	8	53,3	7	46,7
Maestría	54	100,0	22	40,7	32	59,3
Doctorado	1	100,0	1	100,0	-	-
U. PANAMERICANA	29	100,0	23	79,3	6	20,7
Bachillerato	8	100,0	7	87,5	1	12,5
Licenciatura	21	100,0	16	76,2	5	23,8
U. LATINA DE COSTA RICA	3 572	100,0	1149	32,2	2423	67,8
Bachillerato	2 023	100,0	739	36,5	1284	63,5
Licenciatura	1 191	100,0	306	25,7	885	74,3
Especialidad Profesional	1	100,0	1	100,0	-	-
Maestría	354	100,0	102	28,8	252	71,2
Doctorado	3	100,0	1	33,3	2	66,7

UNIVERSIDAD Y GRADO	TOTAL		MASCULINO		FEMENINO	
	ABS.	REL.	ABS.	REL.	ABS.	REL.
U. INTERAMERICANA DE COSTA RICA	1 082	100,0	438	40,5	644	59,5
Bachillerato	658	100,0	254	38,6	404	61,4
Licenciatura	179	100,0	56	31,3	123	68,7
Especialidad Profesional	78	100,0	30	38,5	48	61,5
Maestría	167	100,0	98	58,7	69	41,3
U. CENTRAL COSTARRICENSE	414	100,0	168	40,6	246	59,4
Bachillerato	180	100,0	73	40,6	107	59,4
Licenciatura	219	100,0	91	41,6	128	58,4
Maestría	15	100,0	4	26,7	11	73,3
U. HISPANOAMERICANA	769	100,0	243	31,6	526	68,4
Bachillerato	336	100,0	107	31,8	229	68,2
Licenciatura	386	100,0	134	34,7	252	65,3
Maestría	47	100,0	2	4,3	45	95,7
U. DE SAN JOSÉ	923	100,0	329	35,6	594	64,4
Bachillerato	444	100,0	165	37,2	279	62,8
Licenciatura	330	100,0	117	35,5	213	64,5
Maestría	149	100,0	47	31,5	102	68,5
U. EVANGÉLICA DE LAS AMÉRICAS (NAZARENA)	18	100,0	11	61,1	7	38,9
Bachillerato	10	100,0	5	50,0	5	50,0
Licenciatura	3	100,0	2	66,7	1	33,3
Maestría	5	100,0	4	80,0	1	20,0
U. LIBRE DE COSTA RICA	563	100,0	182	32,2	381	67,8
Bachillerato	223	100,0	73	32,7	150	67,3
Licenciatura	241	100,0	80	33,2	161	66,8
Maestría	98	100,0	28	28,6	70	71,4
Doctorado	1	100,0	1	100,0	-	-
U. CATÓLICA ANSELMO LLORENTE Y LA FUENTE	576	100,0	150	26,0	426	74,0
Bachillerato	406	100,0	128	31,5	278	68,5
Licenciatura	133	100,0	17	12,8	116	87,2
Maestría	37	100,0	5	13,5	32	86,5
U. DEL DISEÑO	5	100,0	1	20,0	2	40,0
Licenciatura	5	100,0	3	60,0	2	40,0
U. VERITAS	123	100,0	35	27,5	88	72,5
Bachillerato	45	100,0	17	37,8	28	62,2
Licenciatura	71	100,0	14	19,7	57	80,3
Especialidad Profesional	4	100,0	2	50,0	2	50,0
Maestría	3	100,0	2	66,7	1	33,3

UNIVERSIDAD Y GRADO	TOTAL		MASCULINO		FEMENINO	
	ABS.	REL.	ABS.	REL.	ABS.	REL.
U. JUAN PABLO II	3	100,0	2	66,7	1	33,3
Bachillerato	3	66,7	2	66,7	1	-
U. BRAULIO CARRILLO	40	200,0	16	42,4	27	57,6
Bachillerato	28	100,0	11	39,3	17	60,7
Licenciatura	5	100,0	3	60,0	2	40,0
Maestría	7	100,0	2	28,6	5	71,4
U. PARA LA COOPERACIÓN INTERNACIONAL	91	100,0	56	61,5	68	74,7
Maestría	91	100,0	56	61,5	35	38,5
U. FIDELITAS	568	100,0	259	45,6	309	54,4
Bachillerato	270	100,0	148	54,8	122	45,2
Licenciatura	208	100,0	79	38,0	129	62,0
Maestría	90	100,0	32	35,6	58	64,4
U. AUTÓNOMA DE MONTERREY	114	100,0	47	40,5	67	59,5
Bachillerato	62	100,0	24	38,7	38	61,3
Licenciatura	49	100,0	21	42,9	28	57,1
Maestría	3	100,0	2	66,7	1	33,3
U. LA SALLE	101	100,0	25	24,8	76	75,2
Bachillerato	34	100,0	6	17,6	28	82,4
Licenciatura	26	100,0	12	46,2	14	53,8
Maestría	32	100,0	2	6,3	30	93,8
Doctorado	9	100,0	5	55,6	4	44,4
U. FEDERADA DE COSTA RICA	204	100,0	90	44,1	114	55,9
Bachillerato	64	100,0	26	40,6	38	59,4
Licenciatura	107	100,0	48	44,9	59	55,1
Especialidad Profesional	33	100,0	16	48,5	17	51,5
U. DE IBEROAMÉRICA	538	100,0	131	24,3	407	75,7
Bachillerato	251	100,0	77	30,7	174	69,3
Licenciatura	218	100,0	45	20,6	173	79,4
Maestría	69	100,0	9	13,0	60	87,0
U. DE CARTAGO FLORENCIO DEL CASTILLO	851	100,0	258	30,3	593	69,7
Bachillerato	339	100,0	139	41,0	200	59,0
Licenciatura	324	100,0	70	21,6	254	78,4
Maestría	188	100,0	49	26,1	139	73,9
U. ISAAC NEWTON	42	100,0	38	90,5	4	9,5
Bachillerato	17	100,0	14	82,4	3	17,6
Licenciatura	25	100,0	24	96,0	1	4,0
U. EN CIENCIAS ADMINISTRATIVAS SAN MARCOS	427	100,0	212	49,6	215	50,4
Bachillerato	270	100,0	135	50,0	135	50,0

UNIVERSIDAD Y GRADO	TOTAL		MASCULINO		FEMENINO	
	ABS.	REL.	ABS.	REL.	ABS.	REL.
Licenciatura	138	100,0	65	47,1	73	52,9
Maestría	19	100,0	12	63,2	7	36,8
U. SANTA LUCÍA	877	100,0	235	26,8	642	73,2
Bachillerato	177	100,0	58	32,8	119	67,2
Licenciatura	579	100,0	155	26,8	424	73,2
Maestría	121	100,0	22	18,2	99	81,8
U. SAN JUAN DE LA CRUZ	203	100,0	189	94,0	14	6,0
Bachillerato	153	100,0	148	96,7	5	3,3
Licenciatura	47	100,0	40	85,1	7	14,9
Maestría	3	100,0	1	33,3	2	66,7
U. MAGISTER	168	100,0	86	51,2	82	48,8
Bachillerato	84	100,0	46	54,8	38	45,2
Licenciatura	69	100,0	31	44,9	38	55,1
Maestría	15	100,0	9	60,0	6	40,0
U. DEL TURISMO	9	100,0	1	11,1	8	88,9
Bachillerato	9	100,0	1	11,1	8	88,9
U. ESCUELA LIBRE DE DERECHO	163	100,0	67	40,4	96	59,6
Bachillerato	29	100,0	9	31,0	20	69,0
Licenciatura	46	100,0	18	39,1	28	60,9
Especialidad Profesional	58	100,0	23	39,7	35	60,3
Maestría	23	100,0	13	56,5	10	43,5
Doctorado	7	100,0	4	57,1	3	42,9
U. METROPOLITANA CASTRO CARAZO	1 844	100,0	719	39,4	1125	60,6
Bachillerato	1 012	100,0	390	38,5	622	61,5
Licenciatura	739	100,0	300	40,6	439	59,4
Especialidad Profesional	1	100,0	-	-	1	100,0
Maestría	92	100,0	29	31,5	63	68,5
U. INDEPENDIENTE DE COSTA RICA	93	100,0	16	17,2	77	82,8
Bachillerato	29	100,0	7	24,1	22	75,9
Licenciatura	52	100,0	7	13,5	45	86,5
Maestría	12	100,0	2	16,7	10	83,3
U. BÍBLICA LATINOAMERICANA	24	100,0	19	79,2	5	20,8
Bachillerato	5	100,0	5	100,0	-	-
Licenciatura	16	100,0	12	75,0	4	25,0
Maestría	3	100,0	2	66,7	1	33,3
U. CENTROAMERICANA DE CIEN. EMPRESARIALES	32	100,0	13	40,6	18	56,3
Bachillerato	31	100,0	13	41,9	18	58,1
Licenciatura	1	100,0	-	-	1	100,0

UNIVERSIDAD Y GRADO	TOTAL		MASCULINO		FEMENINO	
	ABS.	REL.	ABS.	REL.	ABS.	REL.
U. CENTROAMERICANA DE CIENCIAS SOCIALES	35	100,0	8	22,9	27	77,1
Bachillerato	25	100,0	6	24,0	19	76,0
Licenciatura	10	100,0	2	20,0	8	80,0
U. CRISTIANA DEL SUR	39	100,0	24	61,5	15	38,5
Bachillerato	19	100,0	10	52,6	9	47,4
Licenciatura	20	100,0	14	70,0	6	30,0
U. DE LAS CIENCIAS Y EL ARTE DE COSTA RICA	1 219	100,0	330	27,1	889	72,9
Bachillerato	558	100,0	138	24,7	420	75,3
Licenciatura	584	100,0	153	26,2	431	73,8
Maestría	77	100,0	39	50,6	38	49,4
U. AMERICANA	709	100,0	247	34,8	462	65,2
Bachillerato	505	100,0	189	37,4	316	62,6
Licenciatura	136	100,0	39	28,7	97	71,3
Maestría	68	100,0	19	27,9	49	72,1
U. INTERNACIONAL SAN ISIDRO LABRADOR	840	100,0	133	14,3	707	85,7
Bachillerato	254	100,0	30	11,8	224	88,2
Licenciatura	517	100,0	80	15,5	437	84,5
Especialidad Profesional	3	100,0	1	33,3	2	66,7
Maestría	66	100,0	22	33,3	44	66,7
U. DEL VALLE	53	100,0	18	34,0	35	66,0
Bachillerato	29	100,0	13	44,8	16	55,2
Licenciatura	24	100,0	5	20,8	19	79,2
U. TECNOLÓGICA COSTARRICENSE	181	100,0	88	48,6	93	51,4
Bachillerato	133	100,0	60	45,1	73	54,9
Licenciatura	48	100,0	28	58,3	20	41,7
U. CONTINENTAL DE LAS CIENCIAS Y LAS ARTES	58	100,0	27	46,6	31	53,4
Bachillerato	42	100,0	21	50,0	21	50,0
Maestría	16	100,0	6	37,5	10	62,5
U. METODISTA	4	100,0	2	50,0	2	50,0
Bachillerato	2	100,0	1	50,0	1	50,0
Licenciatura	2	100,0	1	50,0	1	50,0
U. DE CIENCIAS MÉDICAS	276	100,0	108	37,9	168	62,1
Bachillerato	141	100,0	57	40,4	84	59,6
Licenciatura	111	100,0	39	35,1	72	64,9
Especialidad Profesional	4	100,0	1	25,0	3	75,0
Maestría	20	100,0	11	55,0	9	45,0
U. ALMA MATER	31	100,0	19	61,3	12	38,7
Bachillerato	4	100,0	1	25,0	3	75,0
Maestría	27	100,0	18	66,7	9	33,3

UNIVERSIDAD Y GRADO	TOTAL		MASCULINO		FEMENINO	
	ABS.	REL.	ABS.	REL.	ABS.	REL.
U. SANTA PAULA	581	100,0	100	17,2	481	82,8
Bachillerato	343	100,0	60	17,5	283	82,5
Licenciatura	210	100,0	35	16,7	175	83,3
Maestría	28	100,0	5	17,9	23	82,1
U. CREATIVA	6	100,0	4	66,7	2	33,3
Licenciatura	6	100,0	4	66,7	2	33,3

FUENTE: Conare-OPES. División de Sistemas.

CUADRO N°3.3

DIPLOMAS OTORGADOS POR LAS INSTITUCIONES DE EDUCACIÓN SUPERIOR
UNIVERSITARIA PRIVADA, POR ÁREA DE ESTUDIO, DISCIPLINA Y GRADO ACADÉMICO, SEGÚN
SEXO. 2007

ÁREA, DISCIPLINA Y GRADO	TOTAL		MASCULINO		FEMENINO	
	ABS.	REL.	ABS.	REL.	ABS.	REL.
TOTAL	20 272	100,0	7 088	35	13 184	65,0
ARTES Y LETRAS	276	100,0	163	59,1	113	40,9
Artes Dramáticas	7	100,0	3	42,9	4	57,1
Bachillerato	7	100,0	3	42,9	4	57,1
Artes Plásticas	5	100,0	-	-	5	100,0
Bachillerato	5	100,0	-	-	5	100,0
Arte Publicitario	128	100,0	58	45,3	70	54,7
Bachillerato	116	100,0	55	47,4	61	52,6
Licenciatura	12	100,0	3	25,0	9	75,0
Lenguas	21	100,0	4	19,0	17	81,0
Bachillerato	18	100,0	3	16,7	15	83,3
Licenciatura	3	100,0	1	33,3	2	66,7
Filosofía	28	100,0	28	100,0	-	-
Bachillerato	26	100,0	26	100,0	-	-
Doctorado	2	100,0	2	100,0	-	-
Teología	75	100,0	62	82,7	13	17,3
Bachillerato	48	100,0	42	87,5	6	12,5
Licenciatura	19	100,0	14	73,7	5	26,3
Maestría	8	100,0	6	75,0	2	25,0
Producción de Cine y Televisión	12	100,0	8	66,7	4	33,3
Licenciatura	12	100,0	8	66,7	4	33,3
CIENCIAS BÁSICAS	1 016	100,0	739	72,7	277	27,3
Computación	1 016	100,0	739	72,7	277	27,3
Bachillerato	668	100,0	498	74,6	170	25,4
Licenciatura	281	100,0	189	67,3	92	32,7
Maestría	67	100,0	52	77,6	15	22,4
CIENCIAS SOCIALES	3 342	100,0	1 013	30,3	2 329	69,7
Comunicación	642	100,0	185	28,8	457	71,2
Bachillerato	500	100,0	153	30,6	347	69,4
Licenciatura	116	100,0	28	24,1	88	75,9
Maestría	26	100,0	4	15,4	22	84,6

ÁREA, DISCIPLINA Y GRADO	TOTAL		MASCULINO		FEMENINO	
	ABS.	REL.	ABS.	REL.	ABS.	REL.
Politología	46	100,0	14	30,4	32	69,6
Bachillerato	39	100,0	12	30,8	27	69,2
Licenciatura	7	100,0	2	28,6	5	71,4
Derecho	1 107	100,0	519	46,9	588	53,1
Bachillerato	290	100,0	139	47,9	151	52,1
Licenciatura	549	100,0	262	47,7	287	52,3
Especialidad Profesional	188	100,0	78	41,5	110	58,5
Maestría	72	100,0	35	48,6	37	51,4
Doctorado	8	100,0	5	62,5	3	37,5
Psicología	1 093	100,0	154	14,1	939	85,9
Bachillerato	479	100,0	69	14,4	410	85,6
Licenciatura	569	100,0	75	13,2	494	86,8
Maestría	44	100,0	10	22,7	34	77,3
Doctorado	1	100,0	-	-	1	100,0
Sociología	114	100,0	57	50,0	57	50,0
Bachillerato	82	100,0	38	46,3	44	53,7
Licenciatura	32	100,0	19	59,4	13	40,6
Trabajo Social	102	100,0	7	6,9	95	93,1
Bachillerato	57	100,0	3	5,3	54	94,7
Licenciatura	34	100,0	4	11,8	30	88,2
Maestría	11	100,0	-	-	11	100,0
Turismo	238	100,0	77	32,4	161	67,6
Bachillerato	214	100,0	66	30,8	148	69,2
Licenciatura	15	100,0	7	46,7	8	53,3
Maestría	9	100,0	4	44,4	5	55,6
CIENCIAS ECONÓMICAS	4 940	100,0	2 307	46,7	2 633	53,3
Administración	4 904	100,0	2 293	46,8	2 611	53,2
Bachillerato	2 753	100,0	1 267	46,0	1 486	54,0
Licenciatura	1 593	100,0	707	44,4	886	55,6
Maestría	558	100,0	319	57,2	239	42,8
Economía	25	100,0	14	56,0	11	44,0
Bachillerato	10	100,0	7	70,0	3	30,0
Licenciatura	12	100,0	6	50,0	6	50,0
Doctorado	3	100,0	1	33,3	2	66,7
Otras administrativas	11	100,0	-	-	11	100,0
Bachillerato	11	100,0	-	-	11	100,0

ÁREA, DISCIPLINA Y GRADO	TOTAL		MASCULINO		FEMENINO	
	ABS.	REL.	ABS.	REL.	ABS.	REL.
EDUCACIÓN	6 630	100,0	1 409	21,3	5 221	78,7
Educación en general	830	100,0	209	25,2	621	74,8
Bachillerato	11	100,0	-	-	11	100,0
Licenciatura	523	100,0	169	32,3	354	67,7
Especialidad Profesional	1	100,0	-	-	1	100,0
Maestría	295	100,0	40	13,6	255	86,4
Preescolar	968	100,0	10	1,0	958	99,0
Bachillerato	477	100,0	2	0,4	475	99,6
Licenciatura	375	100,0	1	0,3	374	99,7
Maestría	107	100,0	2	-	105	98,1
Doctorado	9	100,0	5	55,6	4	44,4
Primaria	1 654	100,0	273	16,5	1 381	83,5
Bachillerato	826	100,0	177	21,4	649	78,6
Licenciatura	758	100,0	82	10,8	676	89,2
Maestría	70	100,0	14	20,0	56	80,0
Enseñanza de Castellano	157	100,0	26	16,6	131	83,4
Bachillerato	98	100,0	14	14,3	84	85,7
Licenciatura	59	100,0	12	20,3	47	79,7
Enseñanza de Inglés	548	100,0	162	29,6	386	70,4
Bachillerato	387	100,0	123	31,8	264	68,2
Licenciatura	129	100,0	31	24,0	98	76,0
Maestría	32	100,0	8	25,0	24	75,0
Enseñanza de Francés	7	100,0	-	-	7	100,0
Bachillerato	5	100,0	-	-	5	100,0
Licenciatura	2	100,0	-	-	2	100,0
Enseñanza de Ciencias	129	100,0	49	38,0	80	62,0
Bachillerato	91	100,0	32	35,2	59	64,8
Licenciatura	38	100,0	17	44,7	21	55,3
Enseñanza de Matemática	176	100,0	92	52,3	84	47,7
Bachillerato	163	100,0	88	54,0	75	46,0
Licenciatura	13	100,0	4	30,8	9	69,2
Enseñanza de Estudios Sociales	181	100,0	91	50,3	90	49,7
Bachillerato	104	100,0	52	50,0	52	50,0
Licenciatura	77	100,0	39	50,6	38	49,4
Enseñanza de Computación	96	100,0	29	30,2	67	69,8
Bachillerato	20	100,0	10	50,0	10	50,0
Licenciatura	64	100,0	17	26,6	47	73,4
Maestría	12	100,0	2	16,7	10	83,3

ÁREA, DISCIPLINA Y GRADO	TOTAL		MASCULINO		FEMENINO	
	ABS.	REL.	ABS.	REL.	ABS.	REL.
Educación Primaria y Secundaria	341	100,0	67	19,6	274	80,4
Bachillerato	234	100,0	52	22,2	182	77,8
Licenciatura	107	100,0	15	14,0	92	86,0
Educación Física	213	100,0	146	68,5	67	31,5
Bachillerato	130	100,0	92	70,8	38	29,2
Licenciatura	83	100,0	54	65,1	29	34,9
Educación Especial	636	100,0	27	4,2	609	95,8
Bachillerato	376	100,0	18	4,8	358	95,2
Licenciatura	238	100,0	8	3,4	230	96,6
Maestría	22	100,0	1	4,5	21	95,5
Administración Educativa	637	100,0	206	32,3	431	67,7
Licenciatura	219	100,0	74	33,8	145	66,2
Maestría	417	100,0	131	31,4	286	68,6
Doctorado	1	100,0	1	100,0	-	-
Artes Industriales	31	100,0	18	58,1	13	41,9
Bachillerato	11	100,0	7	63,6	4	36,4
Licenciatura	20	100,0	11	55,0	9	45,0
Educación Técnica	21	100,0	-	-	21	100,0
Licenciatura	21	100,0	-	-	21	100,0
Educación Técnica Industrial	5	100,0	4	80,0	1	20,0
Bachillerato	5	100,0	4	80,0	1	20,0
RECURSOS NATURALES	55	100,0	25	45,5	30	54,5
Forestales, Ecología	37	100,0	24	64,9	13	35,1
Bachillerato	19	100,0	9	47,4	10	52,6
Maestría	18	100,0	15	83,3	3	16,7
Tecnología de Alimentos	18	100,0	1	5,6	17	94,4
Bachillerato	15	100,0	1	6,7	14	93,3
Licenciatura	3	100,0	-	-	3	100,0
INGENIERÍA	997	100,0	688	69,0	309	31,0
Arquitectura	156	100,0	75	48,1	81	51,9
Bachillerato	35	100,0	19	54,3	16	45,7
Licenciatura	118	100,0	54	45,8	64	54,2
Maestría	3	100,0	2	66,7	1	33,3
Ingeniería Civil	176	100,0	145	82,4	31	17,6
Bachillerato	59	100,0	50	84,7	9	15,3
Licenciatura	117	100,0	95	81,2	22	18,8

ÁREA, DISCIPLINA Y GRADO	TOTAL		MASCULINO		FEMENINO	
	ABS.	REL.	ABS.	REL.	ABS.	REL.
Topografía	10	100,0	10	100,0	-	-
Bachillerato	10	100,0	10	100,0	-	-
Ingeniería Industrial	404	100,0	255	63,1	149	36,9
Bachillerato	299	100,0	188	62,9	111	37,1
Licenciatura	99	100,0	63	63,6	36	36,4
Maestría	6	100,0	4	66,7	2	33,3
Ingeniería Mecánica	23	100,0	22	95,7	1	4,3
Bachillerato	21	100,0	20	95,2	1	4,8
Licenciatura	2	100,0	2	100,0	-	-
Ingeniería Eléctrica	23	100,0	22	95,7	1	4,3
Bachillerato	14	100,0	14	100,0	-	-
Licenciatura	9	100,0	8	88,9	1	11,1
Ingeniería Electrónica	147	100,0	130	88,4	17	11,6
Bachillerato	132	100,0	120	90,9	12	9,1
Licenciatura	15	100,0	10	66,7	5	33,3
Otras de industria	58	100,0	29	50,0	29	50,0
Bachillerato	51	100,0	24	47,1	27	52,9
Licenciatura	7	100,0	5	71,4	2	28,6
CIENCIAS DE LA SALUD	3 016	100,0	744	24,7	2 272	75,3
Medicina	1 553	100,0	445	28,7	1 108	71,3
Bachillerato	738	100,0	210	28,5	528	71,5
Licenciatura	624	100,0	183	29,3	441	70,7
Especialidad Profesional	5	100,0	1	20,0	4	80,0
Maestría	133	100,0	24	18,0	109	82,0
Doctorado	53	100,0	27	50,9	26	49,1
Nutrición	109	100,0	4	3,7	105	96,3
Bachillerato	59	100,0	2	3,4	57	96,6
Licenciatura	50	100,0	2	4,0	48	96,0
Optometría	24	100,0	4	16,7	20	83,3
Bachillerato	15	100,0	3	20,0	12	80,0
Licenciatura	9	100,0	1	11,1	8	88,9
Salud Pública	25	100,0	5	20,0	20	80,0
Maestría	25	100,0	5	20,0	20	80,0
Odontología	198	100,0	64	32,3	134	67,7
Licenciatura	185	100,0	57	30,8	128	69,2
Especialidad Profesional	13	100,0	7	53,8	6	46,2

ÁREA, DISCIPLINA Y GRADO	TOTAL		MASCULINO		FEMENINO	
	ABS.	REL.	ABS.	REL.	ABS.	REL.
Farmacia	284	100,0	76	26,8	208	73,2
Bachillerato	124	100,0	35	28,2	89	71,8
Licenciatura	160	100,0	41	25,6	119	74,4
Enfermería	805	100,0	143	17,8	662	82,2
Bachillerato	300	100,0	55	18,3	245	81,7
Licenciatura	415	100,0	77	18,6	338	81,4
Maestría	90	100,0	11	12,2	79	87,8
Veterinaria	18	100,0	3	16,7	15	83,3
Licenciatura	18	100,0	3	16,7	15	83,3

FUENTE: Conare-OPES. División de Sistemas.

CUADRO N°3.4

**DIPLOMAS OTORGADOS POR LA UNIVERSIDAD AUTÓNOMA DE CENTROAMERICA,
POR ÁREA DE ESTUDIO, CARRERA Y GRADO ACADÉMICO, SEGÚN SEXO. 2007**

AREA, CARRERA Y GRADO	TOTAL	MASC.	FEM.
TOTAL	479	223	256
ARTES Y LETRAS	4	3	1
Filosofía (Doc.)	1	1	-
Filosofía y Humanidades (Doc.)	1	1	-
Teología (Bach.)	2	1	1
CIENCIAS BÁSICAS	13	10	3
Ingeniería de Sistemas	13	10	3
Bachillerato	10	7	3
Licenciatura	3	3	-
CIENCIAS SOCIALES	175	50	125
Administración de Empresas	4	-	4
Bachillerato	3	-	3
Maestría	1	-	1
Administración Negocios	9	5	4
Bachillerato	8	4	4
Maestría	1	1	-
Administración del Transporte énf. Transp. Aéreos y Aeródromos (Bach.)	2	2	-
Relaciones Públicas (Bach.)	16	2	14
Relaciones Internacionales (Bach.)	2	1	1
Derecho	25	15	10
Bachillerato	17	10	7
Licenciatura	8	5	3
Derecho énfasis Derecho Público Interno (M)	2	-	2
Derecho Notarial y Registral (Esp. Prof.)	9	4	5
Economía	4	3	1
Bachillerato	3	2	1
Licenciatura	1	1	-
Psicología	100	18	82
Bachillerato	62	8	54
Licenciatura	38	10	28
Terapia Gestalt (M)	1	-	1
Psicología Empresarial (Doc.)	1	-	1
EDUCACIÓN	124	78	46
Psicopedagogía	12	-	12
Bachillerato	10	-	10
Licenciatura	2	-	2
Educación Preescolar (Bach.)	3	-	3
I y II Ciclos (Bach.)	3	-	3
Educación Física y Deportes (Bach.)	73	51	22
Educación Física en Docencia (Lic.)	33	27	6

AREA, CARRERA Y GRADO	TOTAL	MASC.	FEM.
INGENIERÍA	82	67	15
Arquitectura	31	21	10
Bachillerato	13	9	4
Licenciatura	18	12	6
Ingeniería Civil	24	21	3
Bachillerato	18	16	2
Licenciatura	6	5	1
Topografía y Catastro (Bach.)	10	10	-
Ingeniería Industrial (Bach.)	14	12	2
Ingeniería Mecánica y Mantenimiento Industrial (Bach.)	2	2	-
Ingeniería Eléctrica (Bach.)	1	1	-
CIENCIAS DE LA SALUD	81	15	66
Medicina y Cirugía	17	5	12
Licenciatura	16	5	11
Especialidad Profesional	1	-	1
Ciencias de la Salud (Bach.)	17	6	11
Enfermería	47	4	43
Bachillerato	28	2	26
Licenciatura	19	2	17

FUENTE: Conare-OPES. División de Sistemas.

CUADRO N°3.5

**DIPLOMAS OTORGADOS POR LA UNIVERSIDAD INTERNACIONAL DE LAS AMÉRICAS,
POR ÁREA DE ESTUDIO, CARRERA Y GRADO ACADÉMICO, SEGÚN SEXO. 2007**

ÁREA, CARRERA Y GRADO	TOTAL	MASC.	FEM.
TOTAL	648	266	382
ARTES Y LETRAS	21	4	17
Inglés (Bach.)	18	3	15
Inglés énfasis Traducción (Lic.)	3	1	2
CIENCIAS BÁSICAS	47	34	13
Ingeniería Informática	44	31	13
Bachillerato	43	30	13
Licenciatura	1	1	-
Ingeniería Informática énfasis Gerencia (Lic.)	3	3	-
CIENCIAS SOCIALES	277	96	181
Administración de Empresas	73	29	44
Bachillerato	60	23	37
Licenciatura	5	2	3
Maestría	8	4	4
Administración de Empresas con énfasis en Mercadeo	13	5	8
Licenciatura	11	3	8
Maestría	2	2	-
Administración de Empresas énf. en Gerencia Internacional (M.)	10	5	5
Administración de Empresas énfasis en Gerencia (Lic.)	9	3	6
Administración de Empresas énfasis en Finanzas (Lic.)	10	4	6
Comercio Internacional	27	7	20
Bachillerato	4	1	3
Licenciatura	23	6	17
Contaduría Pública	11	5	6
Bachillerato	2	-	2
Licenciatura	9	5	4
Periodismo	57	21	36
Bachillerato	51	19	32
Licenciatura	6	2	4
Publicidad	16	8	8
Bachillerato	10	5	5
Licenciatura	6	3	3
Relaciones Internacionales	15	2	13
Bachillerato	12	1	11
Licenciatura	3	1	2
Relaciones Internacionales énfasis Comercio Exterior (Lic.)	4	1	3
Derecho (Lic.)	17	4	13
Economía (Bach.)	1	-	1
Turismo énfasis en Ecoturismo (Bach.)	2	-	2
Turismo énfasis en Hoteles y Restaurantes (Bach.)	11	2	9
Administración de Actividades y Empresas Turísticas (Lic.)	1	-	1

ÁREA, CARRERA Y GRADO	TOTAL	MASC.	FEM.
EDUCACIÓN	67	6	61
Educación énfasis Educación Preescolar (Bach.)	7	-	7
Educación énfasis Educación Preescolar Bilingüe (Bach.)	25	-	25
Educación Preescolar énfasis Orientación Infantil (Lic.)	14	-	14
Enseñanza del Inglés (Bach.)	21	6	15
INGENIERÍA	66	52	14
Ingeniería Industrial	40	29	11
Bachillerato	27	19	8
Licenciatura	13	10	3
Ingeniería Electromecánica	26	23	3
Bachillerato	25	22	3
Licenciatura	1	1	-
CIENCIAS DE LA SALUD	170	74	96
Medicina y Cirugía	109	55	54
Licenciatura	56	28	28
Doctorado	53	27	26
Odontología (Lic.)	14	4	10
Farmacia (Lic.)	47	15	32

FUENTE: Conare-OPES. División de Sistemas.

CUADRO N°3.6
DIPLOMAS OTORGADOS POR LA UNIVERSIDAD ADVENTISTA DE CENTROAMÉRICA,
POR ÁREA DE ESTUDIO, CARRERA Y GRADO ACADÉMICO, SEGÚN SEXO. 2007

ÁREA, CARRERA Y GRADO	TOTAL	MASC.	FEM.
TOTAL	108	47	61
ARTES Y LETRAS	17	17	-
Teología (Bach.)	17	17	-
CIENCIAS BÁSICAS	7	6	1
Ingeniería de Sistemas	7	6	1
Bachillerato	6	6	-
Licenciatura	1	-	1
CIENCIAS SOCIALES	24	9	15
Administración de Empresas	9	3	6
Licenciatura	8	2	6
Maestría	1	1	-
Administración de Empresas énfasis Contabilidad (Bach.)	5	4	1
Administración de Empresas énfasis Gerencia (Bach.)	9	2	7
Secretariado Profesional Ejecutivo (Bach.)	1	-	1
EDUCACIÓN	47	13	34
Preescolar	5	-	5
Bachillerato	4	-	4
Licenciatura	1	-	1
I y II Ciclos	13	-	13
Bachillerato	6	-	6
Licenciatura	7	-	7
Enseñanza de Español	5	-	5
Bachillerato	2	-	2
Licenciatura	3	-	3
Enseñanza de Inglés	3	2	1
Bachillerato	2	1	1
Licenciatura	1	1	-
Enseñanza de Ciencias Naturales (Bach.)	2	1	1
Enseñanza de Matemática	14	7	7
Bachillerato	7	3	4
Licenciatura	7	4	3
Enseñanza de los Estudios Sociales	3	2	1
Bachillerato	2	2	-
Licenciatura	1	-	1
Enseñanza de Computación e Informática (Lic.)	2	1	1
CIENCIAS DE LA SALUD	13	2	11
Enfermería	13	2	11
Bachillerato	8	1	7
Licenciatura	5	1	4

CUADRO N°3.7

DIPLOMAS OTORGADOS POR LA UNIVERSIDAD LATINOAMERICANA DE CIENCIA Y TECNOLOGÍA,
POR ÁREA DE ESTUDIO, CARRERA Y GRADO ACADÉMICO, SEGÚN SEXO. 2007

ÁREA, CARRERA Y GRADO	TOTAL	MASC.	FEM.
TOTAL	539	234	305
CIENCIAS BÁSICAS	92	52	40
Ingeniería Informática (Bach.)	32	15	17
Ingeniería Informática con énfasis en :			
Redes y Sistemas Telemáticos (Lic.)	26	17	9
Gestión de Recursos Tecnológicos (Lic.)	26	13	13
Desarrollo de Software (Lic.)	8	7	1
CIENCIAS SOCIALES	248	102	146
Administración de Empresas con énfasis en:			
Mercadeo (M.)	8	3	5
Recursos Humanos (M.)	3	1	2
Comercio Internacional (M.)	4	3	1
Finanzas (M.)	8	8	-
Administración de Negocios	56	26	30
Bachillerato	46	21	25
Licenciatura	10	5	5
Administración de Negocios con énfasis en:			
Banca y Finanzas (Bach.)	1	1	-
Administración de Negocios Bilingües (Bach.)	3	-	3
Contaduría Pública	53	21	32
Bachillerato	15	5	10
Licenciatura	38	16	22
Mercadeo (Lic.)	19	6	13
Comportamiento Organizacional (Lic.)	17	1	16
Finanzas (Lic.)	15	7	8
Negocios Internacionales (Lic.)	4	1	3
Derecho	34	16	18
Bachillerato	11	5	6
Licenciatura	22	10	12
Doctorado	1	1	-
Derecho Notarial y Registral (Esp. Prof.)	7	4	3
Derecho Empresarial (M.)	5	1	4
Derecho Tributario (M.)	2	1	1
Psicología (Bach.)	7	1	6
Turismo (Bach.)	1	1	-
Administración Hotelera (Bach.)	1	-	1
Educación	49	10	39
Educación Cooperativa (M.)	10	5	5
Psicopedagogía (M)	14	-	14
Educación Preescolar Bilingüe (Bach.)	7	-	7
Enseñanza y Traducción del Inglés (Bach.)	18	5	13

ÁREA, CARRERA Y GRADO	TOTAL	MASC.	FEM.
INGENIERÍA	72	44	28
Ingeniería Industrial	46	30	16
Bachillerato	29	22	7
Licenciatura	17	8	9
Salud Ocupacional	26	14	12
Bachillerato	19	9	10
Licenciatura	7	5	2
CIENCIAS DE LA SALUD	78	26	52
Odontología (Lic.)	70	22	48
Ortodoncia y Ortopedia Funcional (Esp. Prof.)	8	4	4

FUENTE: Conare-OPES. División de Sistemas.

CUADRO N°3.8

**DIPLOMAS OTORGADOS POR LA UNIVERSIDAD PANAMERICANA,
POR ÁREA DE ESTUDIO, CARRERA Y GRADO ACADÉMICO, SEGÚN SEXO. 2007**

ÁREA, CARRERA Y GRADO	TOTAL	MASC.	FEM.
TOTAL	29	23	6
CIENCIAS SOCIALES	29	23	6
Administración de Negocios (Bach.)	1	1	-
Contaduría Pública	3	3	-
Bachillerato	2	2	-
Licenciatura	1	1	-
Administración énfasis Contabilidad y Finanzas (Bach.)	3	2	1
Derecho (Lic.)	20	15	5
Turismo (Bach.)	2	2	-

FUENTE: Conare-OPES. División de Sistemas.

CUADRO N°3.9
DIPLOMAS OTORGADOS POR LA UNIVERSIDAD LATINA, POR ÁREA DE ESTUDIO,
CARRERA Y GRADO ACADÉMICO, SEGÚN SEXO. 2007

ÁREA, CARRERA Y GRADO	TOTAL	MASC.	FEM.
TOTAL	3 572	1 149	2 423
CIENCIAS BÁSICAS	250	197	53
Ingeniería en Sistemas Informáticos	193	150	43
Bachillerato	164	133	31
Licenciatura	29	17	12
Programación de Computadoras (Bach.)	2	2	-
Telemática (M.)	38	35	3
Auditoría de Tecnologías de Información (M.)	12	9	3
Sistemas de Información (M.)	2	-	2
Tecnología Informática (M.)	3	1	2
CIENCIAS SOCIALES	1 450	473	977
Administración de Negocios	153	67	86
Bachillerato	117	55	62
Licenciatura	36	12	24
Administración de Negocios con énfasis en:			
Dirección de Empresas (M.)	25	18	7
Banca y Finanzas	31	17	14
Licenciatura	14	6	8
Maestría	17	11	6
Recursos Humanos	15	2	13
Bachillerato	9	1	8
Licenciatura	6	1	5
Mercadeo (M.)	6	2	4
Empresas Turísticas (Bach.)	3	2	1
Comercio Internacional	41	13	28
Bachillerato	28	10	18
Licenciatura	13	3	10
Entidades Financieras (Bach.)	29	17	12
Mercadeo y Ventas	72	32	40
Bachillerato	43	22	21
Licenciatura	29	10	19
Contaduría Pública	105	43	62
Bachillerato	55	22	33
Licenciatura	50	21	29
Periodismo (Bach.)	92	31	61
Ciencias Comunicación Colectiva énfasis Relaciones Públicas (Bach.)	32	6	26
Relaciones Públicas (Bach.)	45	3	42
Publicidad (Bach.)	109	59	50
Periodismo énfasis Producción de Medios (Lic.)	18	4	14
Comunicación y Mercadeo	78	10	68
Licenciatura	60	7	53
Maestría	18	3	15
Relaciones Internacionales (Bach.)	25	10	15
Derecho	157	68	89
Bachillerato	54	28	26
Licenciatura	103	40	63

ÁREA, CARRERA Y GRADO	TOTAL	MASC.	FEM.
Derecho Notarial y Registral (M.)	12	6	6
Economía	17	10	7
Bachillerato	6	5	1
Licenciatura	11	5	6
Ciencias Económicas y Empresariales (Doc.)	3	1	2
Psicología (Bach.)	182	24	158
Psicología énfasis Psicología Clínica (Lic.)	91	9	82
Psicología énfasis Psicología Educativa (Lic.)	6	-	6
Psicología con mención en Clínica (Lic.)	62	4	58
Psicología énfasis Psicología Industrial y Organizacional (M.)	9	1	8
Turismo énfasis Hoteles y Restaurantes (Bach.)	32	14	18
EDUCACIÓN	1370	270	1100
Ciencias de la Educación énfasis en Docencia	42	4	38
Bachillerato	1	-	1
Licenciatura	41	4	37
Ciencias de la Educación énfasis en Curriculum (M.)	6	1	5
Psicopedagogía (M.)	104	4	100
Investigación Educativa (M.)	3	-	3
Educación Preescolar	183	1	182
Bachillerato	66	1	65
Licenciatura	95	-	95
Maestría	22	-	22
Educación Preescolar Bilingüe (Bach.)	54	-	54
I y II Ciclos	190	27	163
Bachillerato	138	22	116
Licenciatura	52	5	47
Educación Primaria énfasis Inglés (Bach.)	2	-	2
Educación énfasis I y II Ciclos e Informática Educativa (Bach.)	96	29	67
Enseñanza del Español	35	4	31
Bachillerato	18	1	17
Licenciatura	17	3	14
Enseñanza del Inglés	322	102	220
Bachillerato	203	74	129
Licenciatura	87	20	67
Maestría	32	8	24
Enseñanza de las Ciencias Naturales	34	14	20
Bachillerato	19	5	14
Licenciatura	15	9	6
Enseñanza de la Matemática	26	8	18
Bachillerato	20	8	12
Licenciatura	6	-	6
Enseñanza de Estudios Sociales	80	38	42
Bachillerato	49	24	25
Licenciatura	31	14	17
Ciencias de la Educación énfasis Informática Educativa (Lic.)	49	13	36
Orientación	47	5	42
Bachillerato	31	5	26
Licenciatura	16	-	16

ÁREA, CARRERA Y GRADO	TOTAL	MASC.	FEM.
Enseñanza de la Educación Física	25	13	12
Bachillerato	5	4	1
Licenciatura	20	9	11
Educ. Especial énfasis Integración Preescolar y Primaria (M.)	22	1	21
Educación énfasis Integración de Estudiantes con Discapacidad (Lic.)	19	-	19
Administración Educativa (Escolar)	31	6	25
Licenciatura	8	4	4
Maestría	23	2	21
Recursos Naturales	19	9	10
Ciencias Biológicas énfasis Ecología y Des. Sostenible (Bach.)	19	9	10
INGENIERÍA	210	137	73
Arquitectura	12	6	6
Bachillerato	9	6	3
Licenciatura	3	-	3
Ingeniería Civil	69	57	12
Bachillerato	25	22	3
Licenciatura	44	35	9
Ingeniería Industrial	97	56	41
Bachillerato	69	39	30
Licenciatura	28	17	11
Ingeniería Electrónica (Bach.)	10	7	3
Ingeniería Electromedicina (Bach.)	22	11	11
CIENCIAS DE LA SALUD	273	63	210
Medicina y Cirugía (Lic.)	24	7	17
Terapia Física (Bach.)	19	7	12
Optometría	24	4	20
Bachillerato	15	3	12
Licenciatura	9	1	8
Odontología (Lic.)	90	30	60
Odontología énfasis en Endodoncia (Esp. Prof.)	1	1	-
Enfermería	115	14	101
Bachillerato	93	12	81
Licenciatura	22	2	20

FUENTE: Conare-OPES. División de Sistemas.

CUADRO N°3.10

DIPLOMAS OTORGADOS POR LA UNIVERSIDAD INTERAMERICANA DE COSTA RICA,
POR ÁREA DE ESTUDIO, CARRERA Y GRADO ACADÉMICO, SEGÚN SEXO. 2007

ÁREA, CARRERA Y GRADO	TOTAL	MASC.	FEM.
TOTAL	1 082	438	644
CIENCIAS BÁSICAS	70	50	20
Administración de Recursos Informáticos (M.)	7	6	1
Ingeniería Sistemas Computacionales (Bach.)	55	38	17
Sistemas de Información (Lic.)	6	6	-
Redes y Telemática (M.)	2	-	2
CIENCIAS SOCIALES	732	281	451
Administración de Negocios con énfasis en:			
Contabilidad (Bach.)	1	-	1
Recursos Humanos	60	13	47
Bachillerato	30	8	22
Licenciatura	19	2	17
Maestría	11	3	8
Mercadeo	129	64	65
Bachillerato	62	29	33
Licenciatura	19	9	10
Maestría	48	26	22
Gerencia (M.)	10	9	1
Comercio Internacional	54	21	33
Bachillerato	38	16	22
Licenciatura	16	5	11
Finanzas	116	63	53
Bachillerato	61	31	30
Licenciatura	24	9	15
Maestría	31	23	8
Gerencia Industrial (M.)	15	10	5
Computación (Bach.)	1	1	-
Instituciones Bancarias (Bach.)	18	9	9
Contaduría Pública (Lic.)	10	5	5
Gerencia de Proyectos (M.)	6	6	-
Logística Empresarial (M.)	7	3	4
Relaciones Públicas (Bach.)	51	4	47
Publicidad énfasis Administración y Estrategia Publicitaria (Bach.)	24	4	20
Publicidad énfasis Creatividad y Producción (Bach.)	30	6	24
Comunicación mención Comunicación Organizacional (M.)	8	1	7
Derecho mención Derecho Laboral (M.)	6	4	2
Derecho mención Derecho Comercial (M.)	8	3	5
Derecho Notarial y Registral (Esp. Prof.)	78	30	48
Administración Hotelera (Bach.)	100	25	75
EDUCACIÓN	142	11	131
Humanidades (M.)	2	-	2
Educación Preescolar (Bach.)	10	-	10
I y II Ciclos (Bach.)	9	5	4
Ciencias de la Educación énfasis Informática Educativa (Lic.)	13	3	10

ÁREA, CARRERA Y GRADO	TOTAL	MASC.	FEM.
Educ. Especial énfasis Trastornos de la Comunicación (Bach.)	16	-	16
Educación Especial énfasis Trastornos Emocionales (Bach.)	18	2	16
Educación Especial énfasis Lenguaje, Habla y Voz (Lic.)	51	1	50
Enseñanza Especial y Retardo Mental (Bach.)	23	-	23
INGENIERÍA	138	96	42
Arquitectura y Urbanismo (Bach.)	3	-	3
Ingeniería Civil (Lic.)	10	10	-
Ingeniería Industrial	67	32	35
Bachillerato	52	24	28
Licenciatura	9	4	5
Maestría	6	4	2
Ingeniería Mecánica y Administración	21	20	1
Bachillerato	19	18	1
Licenciatura	2	2	-
Ingeniería Electromecánica (Bach.)	9	6	3
Ingeniería Electrónica y Comunicaciones (Bach.)	28	28	-

FUENTE: Conare-OPES. División de Sistemas.

CUADRO N°3.11

**DIPLOMAS OTORGADOS POR LA UNIVERSIDAD CENTRAL COSTARRICENSE,
POR ÁREA DE ESTUDIO, CARRERA Y GRADO ACADÉMICO, SEGÚN SEXO. 2007**

ÁREA, CARRERA Y GRADO	TOTAL	MASC.	FEM.
TOTAL	414	168	246
CIENCIAS BÁSICAS	80	54	26
Ingeniería Informática	40	28	12
Bachillerato	31	25	6
Licenciatura	9	3	6
Ingeniería Informática énfasis en Gerencia (Lic.)	40	26	14
CIENCIAS SOCIALES	140	44	96
Administración de Empresas con énfasis en:			
Administración de Recursos Humanos	23	2	21
Bachillerato	13	1	12
Licenciatura	10	1	9
Banca y Finanzas	13	10	3
Bachillerato	9	6	3
Licenciatura	4	4	-
Gerencia	17	7	10
Bachillerato	9	3	6
Licenciatura	8	4	4
Mercadeo (Lic.)	6	3	3
Contaduría Pública	8	7	1
Bachillerato	4	3	1
Licenciatura	4	4	-
Periodismo (Bach.)	5	-	5
Publicidad (Bach.)	1	-	1
Derecho (Lic.)	12	5	7
Psicología (Bach.)	17	2	15
Psicología énfasis Recursos Humanos (Lic.)	11	4	7
Psicología énfasis Modificación de la Conducta (Lic.)	27	4	23
EDUCACIÓN	125	19	106
Educación Preescolar	7	-	7
Bachillerato	4	-	4
Licenciatura	3	-	3
I y II Ciclo	57	6	51
Bachillerato	33	3	30
Licenciatura	24	3	21
I y II Ciclo Bilingüe	25	3	22
Bachillerato	16	2	14
Licenciatura	9	1	8
Educación primaria énfasis Preescolar	8	-	8
Bachillerato	6	-	6
Licenciatura	2	-	2
Enseñanza de la Matemática (Bach.)	3	3	-
Enseñanza de Ciencias Naturales (Bach.)	1	-	1
Enseñanza de Estudios Sociales (Bach.)	2	1	1
Orientación Educativa (Lic.)	1	1	-

ÁREA, CARRERA Y GRADO	TOTAL	MASC.	FEM.
Administración Educativa	21	5	16
Licenciatura	6	1	5
Maestría	15	4	11
INGENIERÍA	69	51	18
Arquitectura (Lic.)	25	12	13
Ingeniería Civil (Lic.)	9	7	2
Ingeniería Industrial	15	14	1
Bachillerato	7	7	-
Licenciatura	8	7	1
Ingeniería Electrónica (Bach.)	9	8	1
Ingeniería Electromecánica (Bach.)	11	10	1
Bachillerato	10	9	1
Licenciatura	1	1	-

FUENTE: Conare-OPES. División de Sistemas.

CUADRO N°3.12

DIPLOMAS OTORGADOS POR LA UNIVERSIDAD HISPANOAMERICANA,
POR ÁREA DE ESTUDIO, CARRERA Y GRADO ACADÉMICO, SEGÚN SEXO. 2007

ÁREA, CARRERA Y GRADO	TOTAL	MASC.	FEM.
TOTAL	769	243	526
ARTES Y LETRAS	16	6	10
Diseño Publicitario	16	6	10
Bachillerato	15	6	9
Licenciatura	1	-	1
CIENCIAS BÁSICAS	70	49	21
Ingeniería Informática (Bach.)	40	30	10
Ingeniería Informática con énfasis en Administración (Lic.)	14	8	6
Ingeniería Informática con énfasis en Sistemas de Inform. (Lic.)	16	11	5
CIENCIAS SOCIALES	272	83	189
Administración de Negocios	4	1	3
Administración de Negocios con énfasis en:			
Banca y Finanzas	21	7	14
Bachillerato	4	-	4
Licenciatura	17	7	10
Recursos Humanos	27	5	22
Bachillerato	10	1	9
Licenciatura	17	4	13
Mercadeo	17	6	11
Bachillerato	2	2	-
Licenciatura	15	4	11
Gerencia	17	8	9
Licenciatura	16	8	8
Maestría	1	-	1
Finanzas (M.)	1	-	1
Contaduría Pública	25	11	14
Bachillerato	5	2	3
Licenciatura	20	9	11
Publicidad	7	1	6
Bachillerato	6	1	5
Licenciatura	1	-	1
Derecho (Lic.)	40	20	20
Psicología	81	12	69
Bachillerato	1	1	2
Licenciatura	78	11	67
Turismo (Bach.)	18	5	13
Turismo énfasis Administración de Hoteles y Restaurantes (Lic.)	12	6	6
Turismo énfasis en Agencias de Viajes y Transporte Turístico (Lic.)	1	-	1
Gestión Empresarial del Turismo Sostenible (Bach.)	1	1	-

ÁREA, CARRERA Y GRADO	TOTAL	MASC.	FEM.
EDUCACIÓN	189	18	171
Educación Preescolar	34	-	34
Bachillerato	21	-	21
Licenciatura	9	-	9
Maestría	4	-	4
Educación Preescolar Bilingüe	31	1	30
Bachillerato	21	-	21
Licenciatura	10	1	9
Educación Preescolar con énfasis Terapia del Lenguaje	23	-	23
Bachillerato	22	-	22
Licenciatura	1	-	1
I y II Ciclos	22	2	20
Bachillerato	9	1	8
Licenciatura	12	1	11
Maestría	1	-	1
Educación Primaria énfasis Inglés	8	-	8
Bachillerato	7	-	7
Licenciatura	1	-	1
Enseñanza del Inglés	50	14	36
Bachillerato	37	11	26
Licenciatura	13	3	10
Enseñanza del Inglés para I y II Ciclo (Bach.)	8	-	8
Ciencias de la Educ. énfasis Administración Educativa (M.)	13	1	12
INGENIERÍA	93	56	37
Arquitectura (Lic.)	20	8	12
Ingeniería Industrial (Bach.)	32	13	19
Ingeniería Electrónica	41	35	-
Bachillerato	29	28	1
Licenciatura	12	7	5
CIENCIAS DE LA SALUD	129	31	98
Medicina y Cirugía (Lic.)	47	24	23
Nutrición	10	-	10
Bachillerato	5	-	5
Licenciatura	5	-	5
Enfermería	45	6	39
Bachillerato	37	4	33
Licenciatura	8	2	6
Gerencia de Enfermería (M.)	13	1	12
Enfermería Pediátrica (M.)	14	-	14

FUENTE: Conare-OPES. División de Sistemas.

CUADRO N°3.13

DIPLOMAS OTORGADOS POR LA UNIVERSIDAD DE SAN JOSÉ,
POR ÁREA DE ESTUDIO, CARRERA Y GRADO ACADÉMICO, SEGÚN SEXO. 2007

ÁREA, CARRERA Y GRADO	TOTAL	MASC.	FEM.
TOTAL	923	329	594
CIENCIAS SOCIALES	425	221	204
Administración de Empresas con énfasis en:			
Recursos Humanos	42	13	29
Bachillerato	20	6	14
Licenciatura	22	7	15
Contaduría Pública	60	25	35
Bachillerato	52	24	28
Licenciatura	8	1	7
Banca y Finanzas	73	34	39
Bachillerato	42	19	23
Licenciatura	31	15	16
Mercadeo y Comercio Internacional	19	13	6
Bachillerato	17	11	6
Licenciatura	2	2	-
Seguros	51	36	15
Bachillerato	25	18	7
Licenciatura	26	18	8
Gerencia General	25	11	14
Bachillerato	24	11	13
Maestría	1	-	1
Alta Gerencia (M.)	50	31	19
Derecho	105	58	47
Bachillerato	57	28	29
Licenciatura	48	30	18
EDUCACIÓN	339	99	240
Educación énfasis Docencia (Lic.)	145	42	103
Psicopedagogía (M.)	32	1	31
Educación Primaria énfasis Ciencias (Bach.)	9	2	7
Educación Primaria énfasis Estudios Sociales (Bach.)	10	-	10
Educación Primaria énfasis Inglés (Bach.)	47	8	39
Educación Primaria énfasis Español (Bach.)	17	4	13
Enseñanza Español (Bach.)	14	2	12
Enseñanza Ciencia, Biología (Bach.)	3	1	2
Enseñanza Matemática (Bach.)	38	28	10
Administración Educativa (M.)	24	11	13
RECURSOS NATURALES	18	1	17
Tecnología de Alimentos	18	1	17
Bachillerato	15	1	14
Licenciatura	3	-	3

ÁREA, CARRERA Y GRADO	TOTAL	MASC.	FEM.
CIENCIAS DE LA SALUD	141	8	133
Ciencias de la Salud mención Adm. Educativa (M.)	42	4	38
Nutrición	99	4	95
Bachillerato	54	2	52
Licenciatura	45	2	43

FUENTE: Conare-OPES. División de Sistemas.

CUADRO N°3.14

DIPLOMAS OTORGADOS POR LA UNIVERSIDAD EVANGÉLICA DE LAS AMÉRICAS Y POR LA UNIVERSIDAD LIBRE DE COSTA RICA, POR UNIVERSIDAD, ÁREA DE ESTUDIO, CARRERA Y GRADO ACADÉMICO, SEGÚN SEXO. 2007

UNIVERSIDAD, ÁREA, CARRERA Y GRADO	TOTAL	MASC.	FEM.
UNIVERSIDAD EVANGÉLICA DE LAS AMERICAS	18	11	7
ARTES Y LETRAS	18	11	7
Teología	9	4	5
Bachillerato	6	2	4
Licenciatura	3	2	1
Administración de Recursos Eclesiásticos (Bach.)	4	3	1
Religión con mención en Misiología (M.)	4	3	1
Ciencias Religiosas mención Orientación de la Familia (M.)	1	1	-
UNIVERSIDAD LIBRE DE COSTA RICA	563	182	381
CIENCIAS SOCIALES	299	98	201
Administración de Empresas énfasis:			
Mercadeo	5	1	4
Bachillerato	1	-	1
Licenciatura	4	1	3
Contabilidad (Lic.)	6	3	3
Gerencia	59	28	31
Bachillerato	26	12	14
Licenciatura	33	16	17
Administración de Recursos Humanos (Bach.)	1	-	1
Administración énfasis en Dirección Empresarial (Lic.)	1	-	1
Administración énfasis en Empresas (Lic.)	1	-	1
Administración de Servicios de la Salud	8	2	6
Bachillerato	5	1	4
Licenciatura	3	1	2
Terapia Familiar Sistemática (M.)	2	-	2
Criminología	114	57	57
Bachillerato	82	38	44
Licenciatura	32	19	13
Trabajo Social	84	5	79
Bachillerato	50	1	49
Licenciatura	34	4	30
Desarrollo Social	18	2	16
Bachillerato	7	2	5
Maestría	11	-	11
EDUCACIÓN	186	56	130
Evaluación Educativa (Lic.)	12	5	7
Educación énfasis Administración Curricular (Lic.)	10	4	6
I y II Ciclos	49	4	45
Bachillerato	5	1	4
Licenciatura	44	3	41
Enseñanza de Música (Bach.)	7	5	2

UNIVERSIDAD, ÁREA, CARRERA Y GRADO	TOTAL	MASC.	FEM.
Administración Educativa	108	38	70
Licenciatura	22	9	13
Maestría	85	28	57
Doctorado	1	1	-
CIENCIAS DE LA SALUD	78	28	50
Registros Médicos y Sistemas de Información en Salud	78	28	50
Bachillerato	42	14	28
Licenciatura	36	14	22

FUENTE: Conare-OPES. División de Sistemas.

CUADRO N°3.15

DIPLOMAS OTORGADOS POR LA UNIVERSIDAD CATÓLICA ANSELMO LLORENTE Y LA FUENTE Y POR LA UNIVERSIDAD DEL DISEÑO, POR UNIVERSIDAD, ÁREA DE ESTUDIO, CARRERA Y GRADO ACADÉMICO, SEGÚN SEXO. 2007

UNIVERSIDAD, AREA, CARRERA Y GRADO	TOTAL	MASC.	FEM.
U. CATÓLICA ANSELMO LLORENTE Y LA FUENTE	576	150	426
ARTES Y LETRAS	40	40	-
Filosofía y Humanidades (Bach.)	26	26	-
Teología (Bach.)	14	14	-
CIENCIAS BÁSICAS	11	6	5
Ingeniería de Sistemas (Bach.)	11	6	5
CIENCIAS SOCIALES	165	29	136
Administración de Empresas	26	9	17
Bachillerato	15	5	10
Licenciatura	11	4	7
Psicología	135	19	116
Bachillerato	82	12	70
Licenciatura	53	7	46
Psicología mención en Psicoterapia de la Familia (M.)	4	1	3
EDUCACIÓN	334	71	263
Educación Preescolar	28	-	28
Bachillerato	16	-	16
Licenciatura	12	-	12
I y II Ciclo de la Educación General Básica	20	5	15
Bachillerato	19	5	14
Licenciatura	1	-	1
Enseñanza de Español (Bach.)	4	-	4
Enseñanza de Inglés (Bach.)	23	8	15
Enseñanza de Inglés para I y II Ciclos (Bach.)	9	1	8
Enseñanza de Ciencias Generales (Bach.)	5	4	1
Enseñanza de la Matemática (Bach.)	16	12	4
Enseñanza de la Matemática Asistida por Computadora (Bach.)	9	-	9
Enseñanza de los Estudios Sociales (Bach.)	14	10	4
Orientación	33	2	31
Bachillerato	2	-	2
Licenciatura	31	2	29
Orientación Educativa (Bach.)	30	2	28
Educación Religiosa para I y II Ciclos	48	12	36
Bachillerato	31	10	21
Licenciatura	17	2	15
Educación Religiosa para III Ciclo y Educación Diversificada	20	11	9
Bachillerato	18	10	8
Licenciatura	2	1	1
Educación Especial (Bach.)	56	3	53
Educación énfasis Trastornos del Lenguaje Oral y Escrito	11	-	11
Bachillerato	6	-	6
Licenciatura	5	-	5

UNIVERSIDAD, AREA, CARRERA Y GRADO	TOTAL	MASC.	FEM.
Administración Educativa (M.)	8	1	7
Licenciatura	1	1	-
Maestría	7	-	7
Ciencias de la Salud	26	4	22
Cuidados Paliativos (M.)	26	4	22
UNIVERSIDAD DEL DISEÑO	5	3	2
INGENIERÍA	5	3	2
Arquitectura (Lic.)	5	3	2

FUENTE: Conare-OPES. División de Sistemas.

CUADRO N°3.16

DIPLOMAS OTORGADOS POR LA UNIVERSIDAD VERITAS Y POR LA UNIVERSIDAD JUAN PABLO II, POR UNIVERSIDAD, POR ÁREA DE ESTUDIO, CARRERA Y GRADO ACADÉMICO, SEGÚN SEXO. 2007

ÁREA, CARRERA Y GRADO	TOTAL	MASC.	FEM.
U. VERITAS	123	35	88
ARTES Y LETRAS	34	12	22
Fotografía (Bach.)	5	-	5
Diseño Publicitario	29	12	17
Bachillerato	21	11	10
Licenciatura	8	1	7
CIENCIAS SOCIALES	2	1	1
Administración de Negocios (Bach.)	1	-	1
Contaduría Pública (Lic.)	1	1	-
INGENIERÍA	54	16	38
Arquitectura (Lic.)	20	8	12
Diseño de Interiores	21	2	19
Bachillerato	8	2	6
Licenciatura	13	-	13
Estudio del Diseño del Espacio, el Producto y la Imagen (M.)	3	2	1
Diseño de Productos (Bach.)	10	4	6
CIENCIAS DE LA SALUD	33	6	27
Odontología (Lic.)	11	1	10
Ortodoncia y Ortopedia Funcional (Esp. Prof.)	4	2	2
Medicina y Cirugía Veterinaria (Lic.)	18	3	15
U. JUAN PABLO II	3	2	1
Ciencias Sociales	1	1	-
Administración de Negocios (Bach.)	1	1	-
Educación	2	1	1
Ciencias Religiosas énf. Enseñanza de la Religión (Bach.)	2	1	1

FUENTE: Conare-OPES. División de Sistemas.

CUADRO N°3.17

DIPLOMAS OTORGADOS POR LA UNIVERSIDAD BRAULIO CARRILLO Y POR LA UNIVERSIDAD PARA LA COOPERACIÓN INTERNACIONAL, POR UNIVERSIDAD, ÁREA DE ESTUDIO, CARRERA Y GRADO ACADÉMICO, SEGÚN SEXO. 2007

UNIVERSIDAD, ÁREA, CARRERA Y GRADO	TOTAL	MASC.	FEM.
UNIVERSIDAD BRAULIO CARRILLO	40	16	24
CIENCIAS SOCIALES	40	16	24
Administración Aduanera (Bach.)	20	10	10
Administración Aduanera énfasis Legislación Aduanera (Lic.)	5	3	2
Comercio Exterior	15	3	12
Bachillerato	8	1	7
Maestría	7	2	5
UNIVERSIDAD PARA LA COOPERACIÓN INTERNACIONAL	91	56	35
CIENCIAS SOCIALES	75	42	33
Administración de Proyectos (M.)	49	31	18
Asesoría Fiscal (M.)	2	1	1
Derecho Empresarial (M.)	3	1	2
Derecho Tributario (M.)	3	1	2
Psicología Clínica Grupal (M.)	9	4	5
Gestión en Turismo Sostenible (M.)	9	4	5
RECURSOS NATURALES	16	14	2
Gestión Agroempresarial y Ambiental (M.)	16	14	2

FUENTE: Conare-OPES. División de Sistemas.

CUADRO N°3.18

DIPLOMAS OTORGADOS POR LA UNIVERSIDAD FIDELITAS,
 ÁREA DE ESTUDIO, POR CARRERA Y GRADO ACADÉMICO, SEGÚN SEXO. 2007

ÁREA, CARRERA Y GRADO	TOTAL	MASC.	FEM.
TOTAL	568	259	309
ARTES Y LETRAS	25	9	16
Diseño Publicitario (Bach.)	25	9	16
CIENCIAS BÁSICAS	62	45	17
Auditoría de Tecnologías de Información (M.)	3	1	2
Ingeniería de Sistemas en Computación	59	44	15
Bachillerato	56	42	14
Licenciatura	3	2	1
CIENCIAS SOCIALES	284	116	168
Administración Empresas énfasis Contratación Administrativa (M.)	7	5	2
Administración de Negocios (Bach.)	68	41	27
Administración de Negocios con énfasis en:			
Finanzas y Banca (Lic.)	16	6	10
Mercadeo (Lic.)	14	3	11
Gerencia Financiera (M.)	5	-	5
Gerencia General (M.)	17	14	3
Mercadeo y Ventas (M.)	9	4	5
Contaduría Pública	27	14	13
Bachillerato	10	5	5
Licenciatura	17	9	8
Gestión de la Tecnología (M.)	14	8	6
Derecho (Lic.)	23	13	10
Psicología	84	8	76
Bachillerato	15	2	13
Licenciatura	69	6	63
EDUCACIÓN	76	-	76
Ciencias de la Educ. Preescolar énfasis en Administración de Centros de Educ. Preescolar (Lic.)	3	-	3
Ciencias de la Educación Preescolar	27	-	27
Bachillerato	15	-	15
Maestría	12	-	12
Ciencias Educ. Preescolar énf. Dificultades Aprendizaje (Lic.)	23	-	23
I y II Ciclos de la Educación General Básica (Bach.)	11	-	11
Enseñanza del Inglés	12	-	12
Bachillerato	7	-	7
Licenciatura	5	-	5
INGENIERÍA	121	89	32
Ingeniería Civil	35	21	14
Bachillerato	8	4	4
Licenciatura	27	17	10

ÁREA, CARRERA Y GRADO	TOTAL	MASC.	FEM.
Ingeniería Industrial	51	34	17
Bachillerato	30	20	10
Licenciatura	21	14	7
Ingeniería Eléctrica	21	21	-
Bachillerato	13	13	-
Licenciatura	15	8	7
Ingeniería Electromecánica	14	13	1
Bachillerato	12	12	-
Licenciatura	2	1	1

FUENTE: Conare-OPES. División de Sistemas.

CUADRO N°3.19

**DIPLOMAS OTORGADOS POR LA UNIVERSIDAD AUTÓNOMA DE MONTERREY
Y POR LA UNIVERSIDAD LA SALLE, POR UNIVERSIDAD, ÁREA DE ESTUDIO,
CARRERA Y GRADO ACADÉMICO, SEGÚN SEXO. 2007**

UNIVERSIDAD, ÁREA, CARRERA Y GRADO	TOTAL	MASC.	FEM.
UNIVERSIDAD AUTÓNOMA DE MONTERREY	114	47	67
CIENCIAS SOCIALES	112	46	66
Adm. Empresas énfasis en Gerencia (M.)	1	1	-
Administración de Negocios	17	13	4
Bachillerato	3	3	-
Licenciatura	14	10	4
Administración de Recursos Humanos	38	11	27
Bachillerato	22	8	14
Licenciatura	16	3	13
Contaduría Pública	21	15	6
Bachillerato	13	9	4
Licenciatura	8	6	2
Psicología	35	6	29
Bachillerato	24	4	20
Licenciatura	11	2	9
RECURSOS NATURALES	2	1	1
Gestión Ambiental (M.)	2	1	1
UNIVERSIDAD DE LA SALLE	101	25	76
CIENCIAS SOCIALES	27	11	16
Administración de Empresas (Bach.)	7	3	4
Administración de Empresas con énfasis en:			
Mercadeo (Lic.)	1	1	-
Contaduría (Lic.)	1	1	-
Derecho	18	6	12
Bachillerato	11	3	8
Licenciatura	7	3	4
EDUCACIÓN	74	14	60
Psicopedagogía (M.)	29	2	27
Educación Preescolar (Bach.)	6	-	6
Educación Preescolar mención Mediación Pedagógica (Doc.)	9	5	4
Enseñanza de Inglés (Lic.)	12	5	7
Enseñanza de Inglés para I y II Ciclos (Bach.)	5	-	5
Enseñanza del Francés (Lic.)	2	-	2
Enseñanza de Francés para I y II Ciclos (Bach.)	5	-	5
Ciencias de la Educación énfasis Educación para Sordos (Lic.)	1	1	-
Ciencias de la Educación énf. Integración de Estudiantes (Lic.)	1	1	-
Ciencias de la Educación énfasis Trastornos de Lenguaje (Lic.)	1	-	1
Administración Educativa (M.)	3	-	3

FUENTE: Conare-OPES. División de Sistemas.

CUADRO N°3.20

**DIPLOMAS OTORGADOS POR LA UNIVERSIDAD DE IBEROAMÉRICA
Y LA UNIVERSIDAD FEDERADA, POR UNIVERSIDAD, ÁREA DE ESTUDIO, CARRERA Y
GRADO ACADÉMICO, SEGÚN SEXO. 2007**

UNIVERSIDAD, ÁREA, CARRERA Y GRADO	TOTAL	MASC.	FEM.
UNIVERSIDAD DE IBEROAMÉRICA	538	131	407
CIENCIAS SOCIALES	141	18	123
Psicología	122	14	108
Bachillerato	40	5	35
Licenciatura	82	9	73
Psicología con énfasis en Psicología Clínica (M.)	3	1	2
Psicología Forense (M.)	16	3	13
CIENCIAS DE LA SALUD	397	113	284
Medicina y Cirugía	145	54	91
Bachillerato	100	41	59
Licenciatura	45	13	32
Psicología Clínica (M.)	18	-	18
Farmacia	202	54	148
Bachillerato	111	31	80
Licenciatura	91	23	68
Enfermería en Cuidados Intensivos (M.)	32	5	27
UNIVERSIDAD FEDERADA DE COSTA RICA	204	90	114
ARTES Y LETRAS	12	8	4
Producción y Realización Audiovisual (Lic.)	12	8	4
CIENCIAS SOCIALES	140	71	69
Periodismo (Bach.)	15	8	7
Comunicación de Masas (Lic.)	18	11	7
Derecho	74	36	38
Bachillerato	25	12	13
Licenciatura	49	24	25
Derecho Notarial y Registral (Esp. Prof.)	33	16	17
EDUCACIÓN	21	-	21
Educación con énfasis en Preescolar (Bach.)	5	-	5
Educ. Preescolar énf. Atención Necesid. Esp. del Niño Aula (Lic.)	4	-	4
Educación con énfasis en I y II Ciclos (Bach.)	2	-	2
I y II Ciclos énf. Atención Necesid. Espec. del Niño Aula (Lic.)	10	-	10
CIENCIAS DE LA SALUD	31	11	20
Medicina y Cirugía (Lic.)	14	5	9
Ciencias de la Salud (Bach.)	17	6	11

FUENTE: Conare-OPES. División de Sistemas.

CUADRO N°3.21

DIPLOMAS OTORGADOS POR LA UNIVERSIDAD DE CARTAGO FLORENCIO DEL CASTILLO, POR ÁREA DE ESTUDIO, CARRERA Y GRADO ACADÉMICO, SEGÚN SEXO. 2007

ÁREA, CARRERA Y GRADO	TOTAL	MASC.	FEM.
TOTAL	851	258	593
CIENCIAS SOCIALES	129	47	82
Administración de Empresas énfasis Banca y Finanzas	31	15	16
Bachillerato	20	10	10
Licenciatura	11	5	6
Administración en Recursos Humanos	36	8	28
Bachillerato	30	8	22
Licenciatura	6	-	6
Contaduría Pública	38	11	27
Bachillerato	20	3	17
Licenciatura	18	8	10
Derecho	24	13	11
Bachillerato	14	8	6
Licenciatura	10	5	5
EDUCACIÓN	722	211	511
Psicopedagogía (M.)	10	-	10
Ciencias de la Educación Preescolar	112	-	112
Bachillerato	49	-	49
Licenciatura	38	-	38
Maestría	25	-	25
Ciencias de la Educación énfasis en I y II ciclos	350	93	257
Bachillerato	115	58	57
Licenciatura	166	21	145
Maestría	69	14	55
Enseñanza de las Ciencias Naturales	62	23	39
Bachillerato	39	15	24
Licenciatura	23	8	15
Enseñanza de Educación Física	79	54	25
Bachillerato	52	37	15
Licenciatura	27	17	10
Ciencias de la Educación énfasis Administración Educativa	109	41	68
Licenciatura	25	6	19
Maestría	84	35	49

FUENTE: Conare-OPES. División de Sistemas.

CUADRO N°3.22

**DIPLOMAS OTORGADOS POR LA UNIVERSIDAD ISAAC NEWTON
Y LA UNIVERSIDAD EN CIENCIAS ADMINISTRATIVAS SAN MARCOS, POR UNIVERSIDAD,
ÁREA DE ESTUDIO, CARRERA Y GRADO ACADÉMICO,
SEGÚN SEXO. 2007**

UNIVERSIDAD, ÁREA, CARRERA Y GRADO	TOTAL	MASC.	FEM.
UNIVERSIDAD ISAAC NEWTON	42	38	4
CIENCIAS SOCIALES	7	3	4
Administración Empresas (Bach.)	3	3	-
Relaciones Públicas	3	-	3
Bachillerato	2	-	2
Licenciatura	1	-	1
Publicidad	1	-	1
INGENIERÍA	35	35	-
Ingeniería Civil	29	29	-
Bachillerato	8	8	-
Licenciatura	21	21	-
Ingeniería Industrial	6	6	-
Bachillerato	3	3	-
Licenciatura	3	3	-
U. DE CIENCIAS ADMINISTRATIVAS SAN MARCOS	427	212	215
CIENCIAS SOCIALES	399	198	201
Administración de Empresas	143	66	77
Bachillerato	113	52	61
Licenciatura	30	14	16
Administración de Empresas con énfasis en:			
Finanzas (Lic.)	13	6	7
Contaduría Pública	216	107	109
Bachillerato	149	76	73
Licenciatura	67	31	36
Mercadeo	8	7	1
Finanzas e Intermediarios Financieros (M)	6	6	-
Gerencia de Recursos Humanos (M)	7	1	6
Mercados y Negocios Internacionales (M)	6	5	1
EDUCACIÓN	28	14	14
Ciencias de la Educación énfasis en Docencia (Lic.)	28	14	14

FUENTE: Conare-OPES. División de Sistemas.

CUADRO N°3.23

**DIPLOMAS OTORGADOS POR LA UNIVERSIDAD SANTA LUCÍA,
POR ÁREA DE ESTUDIO, CARRERA Y GRADO ACADÉMICO, SEGÚN SEXO. 2007**

ÁREA, CARRERA Y GRADO	TOTAL	MASC.	FEM.
TOTAL	877	235	642
CIENCIAS SOCIALES	277	119	158
Administración de Negocios con énfasis en:			
Contaduría (Bach.)	48	20	28
Recursos Humanos	27	11	16
Bachillerato	16	6	10
Licenciatura	11	5	6
Mercadeo (Bach.)	21	7	14
Gerencia (M.)	1	1	-
Contaduría Pública (Lic.)	44	28	16
Mercadeo (Lic.)	13	6	7
Administración Sistemas de Información en Salud (Bach.)	21	9	12
Administración Servicios en Salud (M.)	44	9	35
Derecho (Lic.)	58	28	30
EDUCACIÓN	168	39	129
Ciencias de la Educación énfasis I y II Ciclo	95	12	83
Bachillerato	5	-	5
Licenciatura	90	12	78
Administración Educativa (Lic.)	73	27	46
CIENCIAS DE LA SALUD	432	77	355
Registros y Sistemas de Información en Salud (Lic.)	11	1	10
Salud Pública con énfasis Epidemiología (M.)	25	5	20
Enfermería	345	64	281
Bachillerato	66	16	50
Licenciatura	279	48	231
Enfermería con énfasis en Salud Mental y Psiquiatría (M.)	20	2	18
Enfermería Materno Infantil o Materno Infantil y Obstetricia (M.)	31	5	26

FUENTE: Conare-OPES. División de Sistemas.

CUADRO N°3.24

DIPLOMAS OTORGADOS POR LA UNIVERSIDAD SAN JUAN DE LA CRUZ Y POR LA UNIVERSIDAD CREATIVA, POR UNIVERSIDAD, ÁREA DE ESTUDIO, CARRERA Y GRADO ACADÉMICO, SEGÚN SEXO. 2007

UNIVERSIDAD, ÁREA, CARRERA Y GRADO	TOTAL	MASC.	FEM.
UNIVERSIDAD SAN JUAN DE LA CRUZ	203	189	14
CIENCIAS SOCIALES	203	189	14
Administración de Empresas	18	11	7
Bachillerato	5	2	3
Licenciatura	12	9	3
Maestría	1	-	1
Administración de Empresas con énfasis en:			
Recursos Humanos	7	4	3
Bachillerato	3	1	2
Licenciatura	2	2	-
Maestría	2	1	1
Transporte y Seguridad Vial	168	168	-
Bachillerato	145	145	-
Licenciatura	23	23	-
Gestión Empresarial (Lic.)	2	-	2
Contaduría Pública (Lic.)	3	2	1
Derecho (Lic.)	5	4	1
UNIVERSIDAD CREATIVA	3	3	-
CIENCIAS SOCIALES	1	1	-
Administración de Empresas (Lic.)	1	1	-
INGENIERÍA	2	2	-
Decoración de Interiores (Lic.)	2	2	-

FUENTE: Conare-OPES. División de Sistemas.

CUADRO N°3.25

**DIPLOMAS OTORGADOS POR LA UNIVERSIDAD DEL TURISMO
Y POR LA UNIVERSIDAD ESCUELA LIBRE DE DERECHO, POR UNIVERSIDAD,
ÁREA DE ESTUDIO, CARRERA Y GRADO ACADÉMICO, SEGÚN SEXO. 2007**

UNIVERSIDAD, ÁREA, CARRERA Y GRADO	TOTAL	MASC.	FEM.
UNIVERSIDAD DEL TURISMO	9	1	8
CIENCIAS SOCIALES	9	1	8
Administración Hotelera (Bach.)	7	1	6
Administración de Alimentos y Bebidas (Bach.)	1	-	1
Turismo Sustentable	1	-	1
UNIVERSIDAD ESCUELA LIBRE DE DERECHO	163	67	96
CIENCIAS SOCIALES	163	67	96
Derecho	82	31	51
Bachillerato	29	9	20
Licenciatura	46	18	28
Doctorado	7	4	3
Derecho énfasis Derecho Empresarial (M.)	2	2	-
Derecho Notarial y Registral (Esp. Prof.)	58	23	35
Administración y Derecho Empresarial (M.)	21	11	10

FUENTE: Conare-OPES. División de Sistemas.

CUADRO N°3.26

**DIPLOMAS OTORGADOS POR LA UNIVERSIDAD METROPOLITANA CASTRO
CARAZO, POR ÁREA DE ESTUDIO, CARRERA Y GRADO ACADÉMICO,
SEGÚN SEXO. 2007**

ÁREA, CARRERA Y GRADO	TOTAL	MASC.	FEM.
TOTAL	1 844	719	1 125
CIENCIAS BÁSICAS	175	126	49
Ciencias de la Computación (Bach.)	1	1	-
Ciencias de la Computación con énfasis en:			
Administración Informática (Lic.)	7	4	3
Desarrollo y Aplicaciones Informáticas	39	31	8
Ingeniería Informática (Bach.)	128	90	38
CIENCIAS SOCIALES	983	417	566
Administración de Negocios	156	80	76
Bachillerato	93	45	48
Licenciatura	63	35	28
Administración de Negocios con énfasis en:			
Banca y Finanzas (Bach.)	41	16	25
Recursos Humanos (Bach.)	83	24	59
Negocios Internacionales (Bach.)	33	13	20
Mercadeo y Ventas (Bach.)	70	31	39
Empresas Turísticas (Bach.)	1	1	-
Administración de Servicios de la Salud (M)	9	5	4
Administración de Aduanas	36	21	15
Bachillerato	23	12	11
Licenciatura	13	9	4
Contaduría Pública	281	103	178
Bachillerato	198	68	130
Licenciatura	83	35	48
Administración y Gerencia de Empresas (Lic.)	125	58	67
Secretariado Profesional Ejecutivo (Bach.)	10	-	10
Derecho	105	50	55
Bachillerato	61	30	31
Licenciatura	44	20	24
Administración de Empresas Turísticas	33	15	18
Bachillerato	32	14	18
Licenciatura	1	1	-
EDUCACIÓN	662	155	507
Docencia énfasis para la Enseñanza de diferentes campos	281	98	183
Licenciatura	280	98	182
Especialidad Profesional	1	-	1
Educación Preescolar	112	1	111
Bachillerato	94	1	93
Licenciatura	18	-	18
Preescolar énf. Estimulación y Desarrollo del Lenguaje (Lic.)	40	-	40
I y II Ciclos (Bach.)	114	20	94

ÁREA, CARRERA Y GRADO	TOTAL	MASC.	FEM.
Enseñanza de la Matemática (Bach.)	6	3	3
Enseñanza de la Educación Física (Lic.)	3	1	2
Administración Educativa	96	29	67
Licenciatura	13	5	8
Maestría	83	24	59
Enseñanza de la Educación Técnica (Lic.)	10	3	7
INGENIERÍA	24	21	3
Ingeniería Industrial	24	21	3

FUENTE: Conare-OPES. División de Sistemas.

CUADRO N°3.27

**DIPLOMAS OTORGADOS POR LA UNIVERSIDAD INDEPENDIENTE DE COSTA RICA
Y LA UNIVERSIDAD BÍBLICA LATINOAMERICANA, POR UNIVERSIDAD, ÁREA DE ESTUDIO,
CARRERA Y GRADO ACADÉMICO, SEGÚN SEXO. 2007**

UNIVERSIDAD, ÁREA, CARRERA Y GRADO	TOTAL	MASC.	FEM.
UNIVERSIDAD INDEPENDIENTE DE COSTA RICA	93	16	77
CIENCIAS SOCIALES	53	11	42
Psicología	53	11	42
Bachillerato	22	4	18
Licenciatura	31	7	24
EDUCACIÓN	40	5	35
Informática Educativa I y II Ciclos (Bach.)	7	3	4
Enseñanza de la Informática (M)	12	2	10
Enseñanza del Secretariado	21	-	21
UNIVERSIDAD BÍBLICA LATINOAMERICANA	24	19	5
ARTES Y LETRAS	24	19	5
Ciencias Teológicas	16	15	1
Bachillerato	4	4	-
Licenciatura	10	9	1
Maestría	2	2	-
Ciencias Bíblicas	8	4	4
Bachillerato	1	1	-
Licenciatura	6	3	3
Maestría	1	-	1

FUENTE: Conare-OPES. División de Sistemas.

CUADRO N°3.28

DIPLOMAS OTORGADOS POR LA UNIVERSIDAD CENTROAMERICANA DE CIENCIAS EMPRESARIALES, POR LA UNIVERSIDAD CENTROAMERICANA DE CIENCIAS SOCIALES Y POR LA UNIVERSIDAD CRISTIANA DEL SUR, POR UNIVERSIDAD, ÁREA DE ESTUDIO, CARRERA Y GRADO ACADÉMICO, SEGÚN SEXO. 2007

UNIVERSIDAD, ÁREA, CARRERA Y GRADO	TOTAL	MASC.	FEM.
U. CENTROAMERICANA DE CIENCIAS EMPRESARIALES	32	13	19
CIENCIAS BÁSICAS	8	6	2
Ingeniería de Sistemas (Bach.)	8	6	2
CIENCIAS SOCIALES	10	4	6
Administración de Negocios (Bach.)	4	3	1
Contaduría Pública (Lic.)	1	-	1
Turismo y Administración Hotelera (Bach.)	5	1	4
EDUCACIÓN	8	-	8
Educación Preescolar Bilingüe (Bach.)	2	-	2
Educación Primaria Bilingüe (Bach.)	6	-	6
INGENIERÍA	6	3	3
Ingeniería Industrial (Bach.)	6	3	3
U. CENTROAMERICANA DE CIENCIAS SOCIALES	35	8	27
CIENCIAS SOCIALES	35	8	27
Psicología	35	8	27
Bachillerato	25	6	19
Licenciatura	10	2	8
UNIVERSIDAD CRISTIANA DEL SUR	39	24	15
CIENCIAS SOCIALES	39	24	15
Administración de Empresas (Bach.)	15	6	9
Administración con énfasis en Gerencia (Lic.)	2	2	-
Administración con énfasis en Contabilidad (Lic.)	1	1	-
Derecho	21	15	6
Bachillerato	4	4	-
Licenciatura	17	11	6

FUENTE: Conare-OPES. División de Sistemas.

CUADRO N°3.29

**DIPLOMAS OTORGADOS POR LA UNIVERSIDAD DE LAS CIENCIAS Y EL ARTE DE COSTA RICA,
POR ÁREA DE ESTUDIO, CARRERA Y GRADO ACADÉMICO, SEGÚN SEXO. 2007**

ÁREA, CARRERA Y GRADO	TOTAL	MASC.	FEM.
TOTAL	1 219	330	889
ARTES Y LETRAS	20	8	12
Diseño Publicitario	20	8	12
Bachillerato	19	8	11
Licenciatura	1	-	1
CIENCIAS SOCIALES	459	205	254
Administración	83	43	40
Bachillerato	56	26	30
Maestría	27	17	10
Administración de Negocios	71	31	40
Bachillerato	1	1	-
Licenciatura	70	30	40
Administración con énfasis en Finanzas (Lic.)	10	8	2
Administración énfasis en Recursos Humanos (M.)	2	1	1
Administración énfasis Contabilidad y Finanzas (Bach.)	41	20	21
Administración de Empresas énfasis Contaduría y Finanzas	19	8	11
Bachillerato	18	8	10
Licenciatura	1	-	1
Administración de Negocios énfasis en Contabilidad	10	5	5
Bachillerato	1	1	-
Licenciatura	9	4	5
Administración de Negocios énfasis en Publicidad (Bach.)	1	1	-
Administración con énfasis en Servicios de Salud (M)	16	6	10
Administración de la Producción (Lic.)	1	1	-
Banca y Finanzas (Lic.)	8	3	5
Contaduría Pública (Lic.)	42	21	21
Dirección Empresarial	88	32	56
Bachillerato	38	13	25
Licenciatura	45	18	27
Maestría	5	1	4
Dirección Empresarial énf. Mercadeo, Promoción y Ventas (Lic.)	2	1	1
Dirección Empresarial énfasis Recursos Humanos (Lic.)	37	10	27
Finanzas (M)	2	2	-
Mercadeo (M)	2	1	1
Derecho	24	11	13
Bachillerato	7	2	5
Licenciatura	9	4	5
Maestría	8	5	3
EDUCACIÓN	580	66	514
Currículum	8	6	2
Licenciatura	2	2	-
Maestría	6	4	2

ÁREA, CARRERA Y GRADO	TOTAL	MASC.	FEM.
Educación Preescolar	40	-	40
Bachillerato	2	-	2
Licenciatura	38	-	38
I y II Ciclos	100	8	92
Bachillerato	25	4	21
Licenciatura	75	4	71
Enseñanza del Español	33	5	28
Bachillerato	16	3	13
Licenciatura	17	2	15
Educación de Adultos (Lic.)	6	3	3
Enseñanza de las Artes Plásticas	31	7	24
Bachillerato	11	2	9
Licenciatura	20	5	15
Educación para el Hogar	82	-	82
Bachillerato	71	-	71
Licenciatura	11	-	11
Educación Especial (Bach.)	128	6	122
Enseñanza Especial y Discapacidad del Aparato Fonador (Lic.)	5	-	5
Enseñanza Especial y Dificultades Emocionales (Lic.)	20	2	18
Enseñanza Especial y Discapacidad Auditiva (Lic.)	6	1	5
Enseñanza Especial y Educación del Invidente (Lic.)	11	-	11
Enseñanza Especial y Problemas del Aprendizaje (Lic.)	62	2	60
Educación Especial y Retardo Mental (Lic.)	128	6	122
Administración Educativa	22	7	15
Licenciatura	13	5	8
Maestría	9	2	7
Enseñanza de las Artes Industriales	21	15	6
Bachillerato	11	7	4
Licenciatura	10	8	2
Enseñanza de la Contabilidad (Bach.)	5	4	1
INGENIERÍA	10	9	1
Arquitectura	10	9	-
Bachillerato	2	2	-
Licenciatura	8	7	1
CIENCIAS DE LA SALUD	150	42	108
Enfermería	150	42	108
Bachillerato	68	20	48
Licenciatura	82	22	60

FUENTE: Conare-OPES. División de Sistemas.

CUADRO N°3.30

**DIPLOMAS OTORGADOS POR LA UNIVERSIDAD AMERICANA,
POR ÁREA DE ESTUDIO, CARRERA Y GRADO ACADÉMICO, SEGÚN SEXO. 2007**

ÁREA, CARRERA Y GRADO	TOTAL	MASC.	FEM.
TOTAL	709	247	462
ARTES Y LETRAS	37	23	14
Diseño Publicitario	37	23	14
Bachillerato	35	21	14
Licenciatura	2	2	-
CIENCIAS BÁSICAS	47	40	7
Ingeniería de Sistemas	47	40	7
Bachillerato	33	30	3
Licenciatura	14	10	4
CIENCIAS SOCIALES	124	47	77
Administración de Negocios	45	17	28
Bachillerato	36	13	23
Licenciatura	9	4	5
Administración de Negocios énfasis Recursos Humanos	36	15	21
Bachillerato	29	12	17
Licenciatura	7	3	4
Contaduría (Bach.)	27	9	18
Publicidad (Bach.)	11	5	6
Comunicación y Mercadeo (Lic.)	5	1	4
EDUCACIÓN	300	98	202
Educación énfasis Docencia (M)	47	11	36
Ciencias de la Educación Preescolar	22	-	22
Bachillerato	21	-	21
Licenciatura	1	-	1
I y II Ciclo	14	4	10
Bachillerato	11	4	7
Licenciatura	3	-	3
Enseñanza del Español	16	5	11
Bachillerato	14	3	11
Licenciatura	2	2	-
Enseñanza de Inglés	57	17	40
Bachillerato	49	15	34
Licenciatura	8	2	6
Enseñanza de Ciencias Naturales (Bach.)	22	6	16
Enseñanza de la Matemática (Bach.)	64	31	33
Enseñanza de los Estudios Sociales (Bach.)	24	9	15
Enseñanza de la Informática (Bach.)	13	7	6
Administración Educativa (M)	21	8	13

ÁREA, CARRERA Y GRADO	TOTAL	MASC.	FEM.
CIENCIAS DE LA SALUD	201	39	162
Terapia Física	201	39	162
Bachillerato	116	24	92
Licenciatura	85	15	70

FUENTE: Conare-OPES. División de Sistemas.

CUADRO N°3.31

**DIPLOMAS OTORGADOS POR LA UNIVERSIDAD INTERNACIONAL SAN ISIDRO LABRADOR,
POR ÁREA DE ESTUDIO, CARRERA Y GRADO ACADÉMICO, SEGÚN SEXO. 2007**

ÁREA, CARRERA Y GRADO	TOTAL	MASC.	FEM.
TOTAL	840	133	707
CIENCIAS BÁSICAS	1	1	-
Ingeniería de Sistemas (Lic.)	1	1	-
CIENCIAS SOCIALES	20	6	14
Administración de Empresas (Bach.)	12	4	8
Administración de Empresas énfasis Finanzas (Lic.)	5	1	4
Derecho Notarial y Registral (Esp. Prof.)	3	1	2
EDUCACIÓN	819	126	693
Educación énfasis Docencia (M.)	16	6	10
Ciencias de la Educación Preescolar	88	-	88
Bachillerato	8	-	8
Licenciatura	80	-	80
Preescolar énfasis Enseñanza Inglés como Segunda Lengua	9	-	9
Bachillerato	4	-	4
Licenciatura	5	-	5
Ciencias de la Educación I y II ciclo	267	29	238
Bachillerato	59	4	55
Licenciatura	208	25	183
Educ. I y II Ciclos énfasis Usos de la Computadora y la Informática, Enseñanza y Aprendizaje	51	7	44
Bachillerato	26	4	22
Licenciatura	25	3	22
Educación Primaria énfasis Enseñanza de Inglés como Segunda Lengua	40	5	35
Bachillerato	17	1	16
Licenciatura	23	4	19
Enseñanza del Español	50	10	40
Bachillerato	30	5	25
Licenciatura	20	5	15
Enseñanza de los Estudios Sociales	58	31	27
Bachillerato	13	6	7
Licenciatura	45	25	20
Ciencias de la Educación Especial	132	6	126
Bachillerato	85	6	79
Licenciatura	47	-	47
Administración Educativa	108	32	76
Licenciatura	58	16	42
Maestría	50	16	34

FUENTE: Conare-OPES. División de Sistemas.

CUADRO N°3.32

DIPLOMAS OTORGADOS POR LA UNIVERSIDAD DEL VALLE Y LA UNIVERSIDAD TECNOLÓGICA COSTARRICENSE, POR UNIVERSIDAD, ÁREA DE ESTUDIO, CARRERA Y GRADO ACADÉMICO, SEGÚN SEXO. 2007

ÁREA, CARRERA Y GRADO	TOTAL	MASC.	FEM.
UNIVERSIDAD DEL VALLE	53	18	35
CIENCIAS BÁSICAS	9	5	4
Ingeniería Informática	9	5	4
CIENCIAS SOCIALES	29	8	21
Administración de Empresas	7	3	4
Bachillerato	1	1	-
Licenciatura	6	2	4
Administración de Empresas con énfasis en:			
Recursos Humanos	8	2	6
Bachillerato	7	1	6
Licenciatura	1	1	-
Dirección de Empresas (Bach.)	1	-	1
Banca y Finanzas (Bach.)	2	-	2
Mercadeo y Ventas (Bach.)	1	1	-
Contaduría Pública (Bach.)	1	-	1
Derecho (Lic.)	9	2	7
EDUCACIÓN	9	-	9
Ciencias de la Educación I y II Ciclos	9	-	9
Bachillerato	3	-	3
Licenciatura	6	-	6
INGENIERÍA	6	5	1
Ingeniería Industrial (Bach.)	6	5	1
UNIVERSIDAD TECNOLÓGICA COSTARRICENSE	181	88	93
CIENCIAS BÁSICAS	22	18	4
Ingeniería en Sistemas Computacionales	22	18	4
Bachillerato	13	10	3
Licenciatura	9	8	1
CIENCIAS SOCIALES	159	70	89
Administración de Empresas (Bach.)	80	30	50
Administración de Empresas énfasis Mercadeo (Lic.)	8	3	5
Administración de Empresas énfasis Recursos Humanos (Lic.)	3	-	3
Administración de Empresas énfasis en Banca y Finanzas (Lic.)	6	5	1
Contaduría Pública	62	32	30
Bachillerato	40	20	20
Licenciatura	22	12	10

FUENTE: Conare-OPES. División de Sistemas.

CUADRO N°3.33

**DIPLOMAS OTORGADOS POR LA UNIVERSIDAD CONTINENTAL DE LAS CIENCIAS Y LAS ARTES,
LA UNIVERSIDAD METODISTA Y LA UNIVERSIDAD DE CIENCIAS MÉDICAS,
POR UNIVERSIDAD, ÁREA DE ESTUDIO, CARRERA Y GRADO ACADÉMICO, SEGÚN SEXO. 2007**

UNIVERSIDAD, ÁREA, CARRERA Y GRADO	TOTAL	MASC.	FEM.
U. CONTINENTAL DE LAS CIENCIAS Y LAS ARTES	58	27	31
ARTES Y LETRAS	8	3	5
Bellas Artes (Bach.)	7	3	4
Diseño Publicitario (Bach.)	1	-	1
EDUCACIÓN	50	24	26
Docencia Universitaria (M.)	16	6	10
Educación de la Música (Bach.)	24	16	8
Enseñanza de las Artes Plásticas (Bach.)	10	2	8
UNIVERSIDAD METODISTA	4	2	2
CIENCIAS SOCIALES	4	2	2
Administración de Empresas (Bach.)	2	1	1
Derecho (Bach.)	2	1	1
UNIVERSIDAD DE CIENCIAS MÉDICAS	276	108	168
CIENCIAS DE LA SALUD	276	108	168
Medicina y Cirugía (Lic.)	89	36	53
Dermatología (Esp. Prof.)	4	1	3
Ciencias de la Salud (Bach.)	128	53	75
Medicina del Trabajo (M)	20	11	9
Farmacia	35	7	28
Bachillerato	13	4	9
Licenciatura	22	3	19

FUENTE: Conare-OPES. División de Sistemas.

CUADRO N°3.34

**DIPLOMAS OTORGADOS POR LA UNIVERSIDAD ALMA MATER, POR LA
UNIVERSIDAD SANTA PAULA Y POR LA UNIVERSIDAD CREATIVA, POR UNIVERSIDAD,
ÁREA DE ESTUDIO, CARRERA Y GRADO ACADÉMICO, SEGÚN SEXO. 2007**

UNIVERSIDAD, ÁREA, CARRERA Y GRADO	TOTAL	MASC.	FEM.
UNIVERSIDAD ALMA MATER	31	19	12
CIENCIAS SOCIALES	30	19	11
Dirección de Empresas énfasis Gestión Capital Humano (M.)	3	2	1
Dirección de Empresas énfasis Mercadeo (M.)	10	6	4
Dirección de Empresas énfasis Banca y Finanzas (M.)	12	8	4
Dirección de Empres. énfasis Negocios Internacionales (M)	2	2	-
Dirección Empresarial (Bach.)	3	1	2
EDUCACIÓN	1	-	1
Educación Preescolar (Bach.)	1	-	1
UNIVERSIDAD SANTA PAULA	581	100	481
EDUCACIÓN	74	3	71
Estimulación Temprana (M.)	21	2	19
Terapia del Lenguaje	53	1	52
Bachillerato	44	1	43
Licenciatura	9	-	9
CIENCIAS DE LA SALUD	507	97	410
Terapia Respiratoria	80	21	59
Bachillerato	47	16	31
Licenciatura	33	5	28
Terapia Física	381	69	312
Bachillerato	220	39	181
Licenciatura	161	30	131
Terapia Ocupacional	27	2	25
Bachillerato	20	2	18
Licenciatura	7	-	7
Audiología (Bach.)	12	2	10
Cuidados Paliativos (M)	7	3	4
UNIVERSIDAD CREATIVA	6	4	2
Ingeniería	6	4	2
Arquitectura (Lic.)	5	4	2

FUENTE: Conare-OPES. División de Sistemas.